新亨镇五房村村庄规划

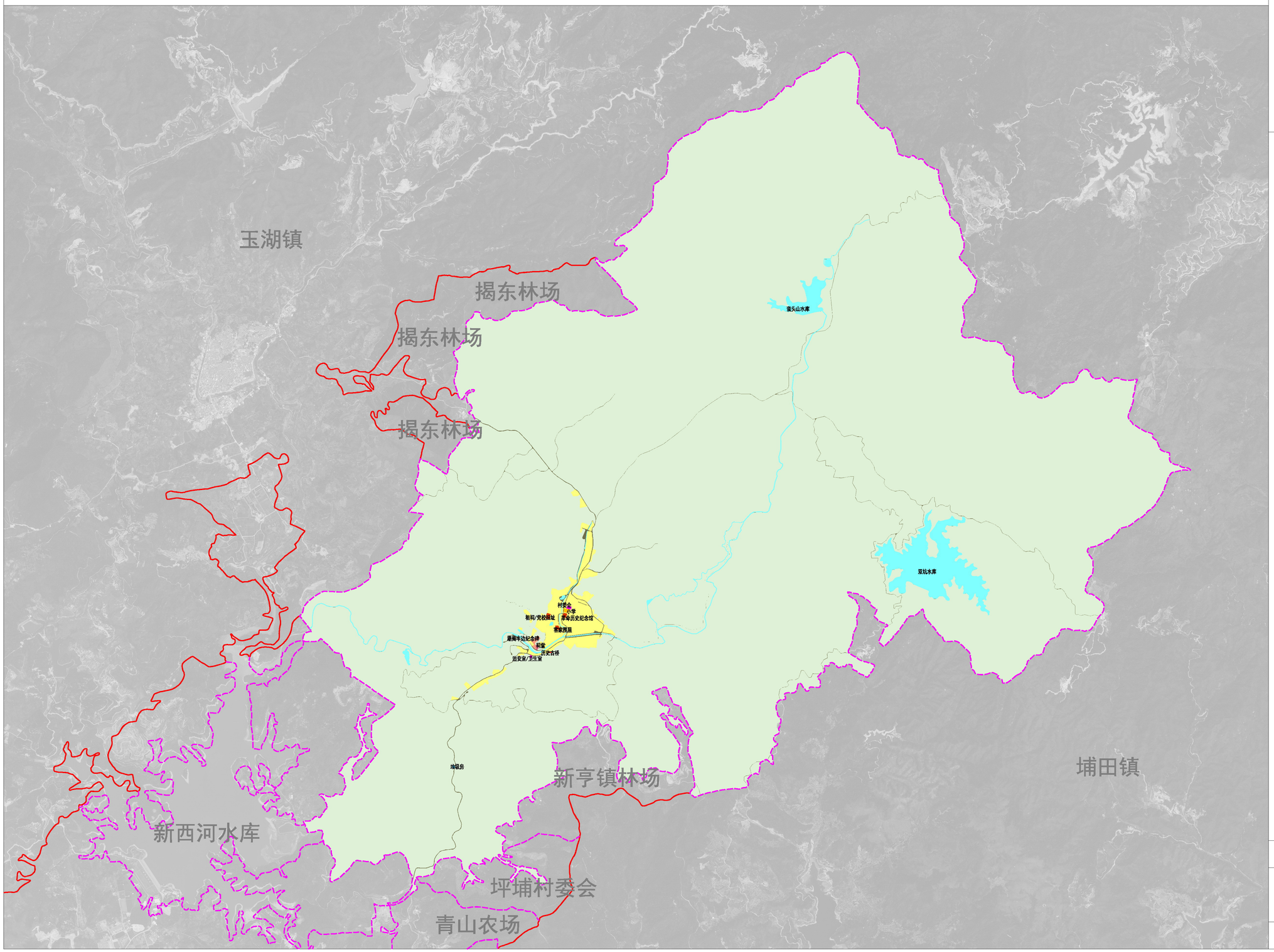

0 360 720 1440

图例

- 村民住宅用地
- 行政办公用地
- 文化设施用地
- 中小学用地
- 文物古迹用地
- 宗教绿地
- 环卫用地
- 水域
- 农林用地
- 现状道路
- 村界
- 镇界

图名	用地现状图
编制	新亨镇人民政府
单位	上海诺德建筑设计有限公司
图号	