新亨镇仙美村村庄整治规划

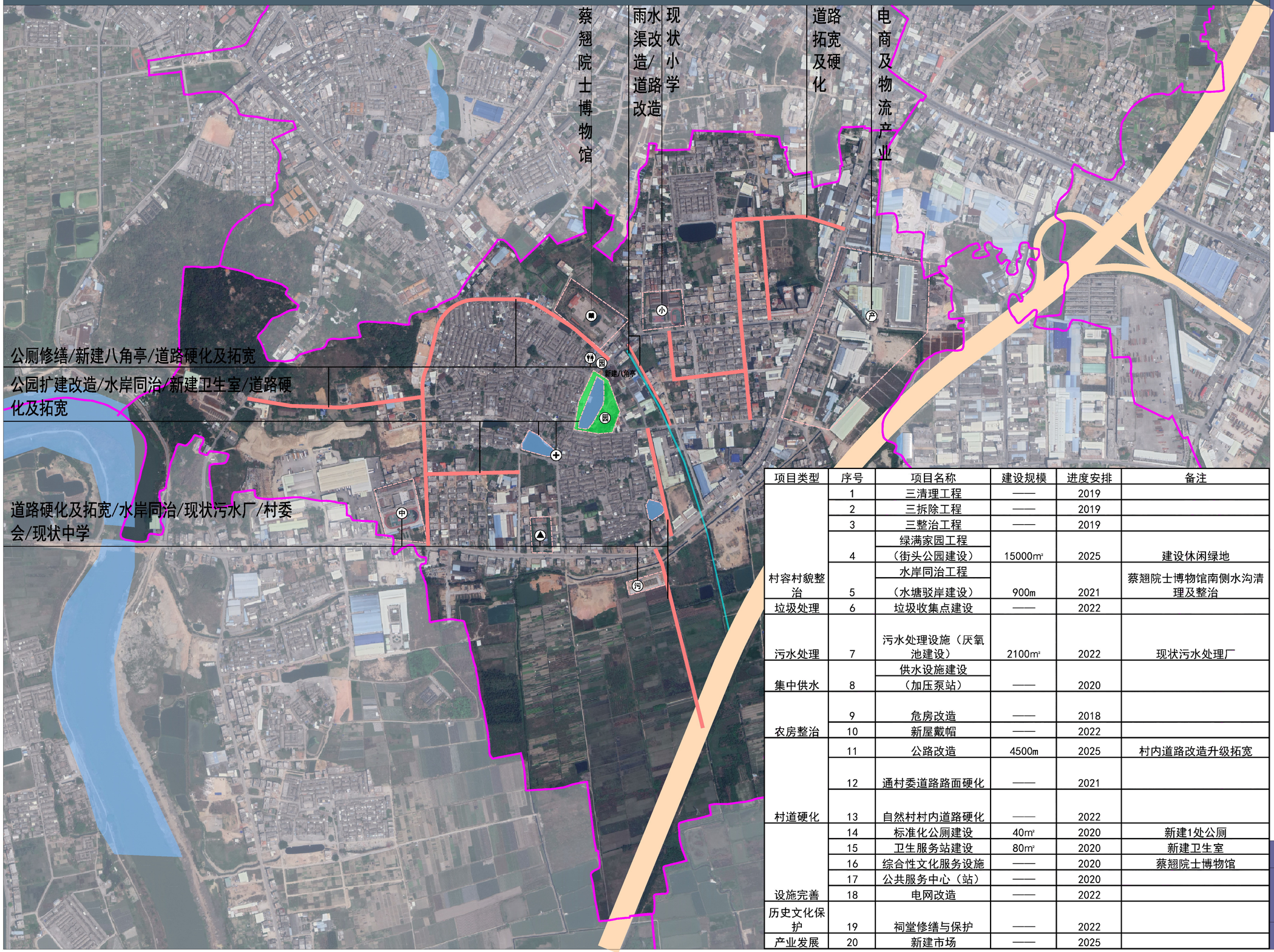

项目类型	序号	项目名称	建设规模	进度安排	备注
村容村貌整治	1	三清理工程	——	2019	
	2	三拆除工程	——	2019	
	3	三整治工程	——	2019	
	4	绿满家园工程（街头公园建设）	15000m²	2025	建设休闲绿地
	5	水岸同治工程（水塘驳岸建设）	900m	2021	蔡翘院士博物馆南侧水沟清理及整治
垃圾处理	6	垃圾收集点建设	——	2022	
污水处理	7	污水处理设施（厌氧池建设）	2100m²	2022	现状污水处理厂
集中供水	8	供水设施建设（加压泵站）	——	2020	
农房整治	9	危房改造	——	2018	
	10	新屋戴帽	——	2022	
村道硬化	11	公路改造	4500m	2025	村内道路改造升级拓宽
	12	通村委道路路面硬化	——	2021	
	13	自然村村内道路硬化	——	2022	
设施完善	14	标准化公厕建设	40m²	2020	新建1处公厕
	15	卫生服务站建设	80m²	2020	新建卫生室
	16	综合性文化服务设施	——	2020	蔡翘院士博物馆
	17	公共服务中心（站）	——	2020	
	18	电网改造	——	2022	
历史文化保护	19	祠堂修缮与保护	——	2022	
产业发展	20	新建市场	——	2025	

图例

- 整治建筑
- 新增建筑
- 历史建筑
- 拆除建筑
- 绿地
- 水域
- 建设边界
- 行政村边界
- 现状道路
- 新建道路
- 公共服务中心/村委会
- 文化活动中心
- 幼儿园/小学/中学
- 公共公厕
- 垃圾收集点
- 卫生室
- 公园/广场
- 污水处理池
- 祠堂
- 庙宇
- 邻里中心
- 新村建设点
- 城市公用设施
- 城市公共管理设施
- 村庄产业

图名	村庄整治规划图
编制	新亨镇人民政府
单位	上海诺德建筑设计有限公司
图号	