

揭东区省道S255线（玉湖—五房段）路面改造提升工程建设项目勘测定界图

单位：m.m²

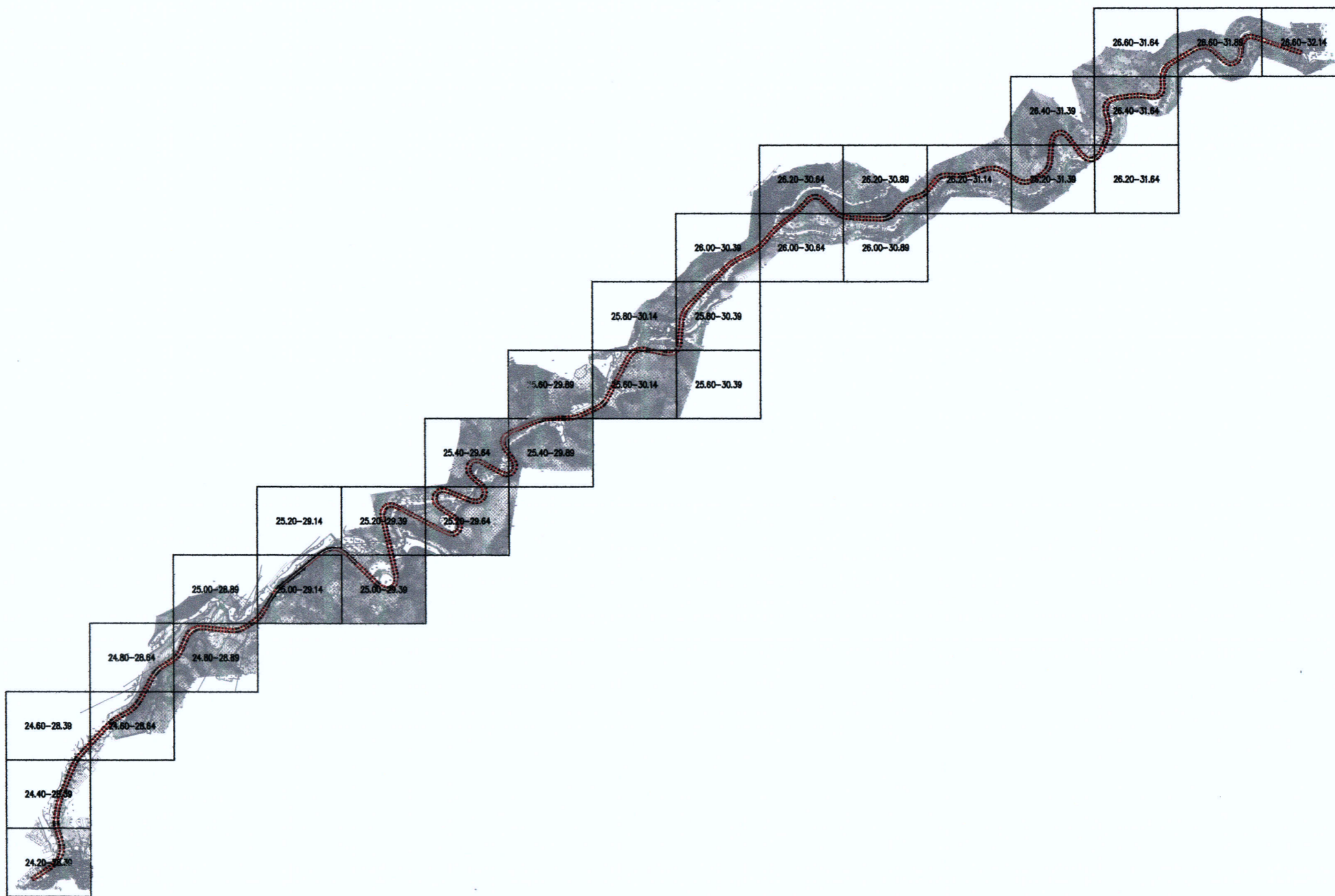

注：该宗地用地总面积47904.7m²，折71.86亩

绘图日期：2026年5月11日

审核日期：2026年5月11日

1:10000



204.00-204.99	205.00-205.99	206.00-206.99
207.00-207.99	208.00-208.99	209.00-209.99
210.00-210.99	211.00-211.99	212.00-212.99
213.00-213.99	214.00-214.99	215.00-215.99
216.00-216.99	217.00-217.99	218.00-218.99
219.00-219.99	220.00-220.99	221.00-221.99
222.00-222.99	223.00-223.99	224.00-224.99
225.00-225.99	226.00-226.99	227.00-227.99
228.00-228.99	229.00-229.99	230.00-230.99
231.00-231.99	232.00-232.99	233.00-233.99
234.00-234.99	235.00-235.99	236.00-236.99
237.00-237.99	238.00-238.99	239.00-239.99
240.00-240.99	241.00-241.99	242.00-242.99
243.00-243.99	244.00-244.99	245.00-245.99
246.00-246.99	247.00-247.99	248.00-248.99
249.00-249.99	250.00-250.99	251.00-251.99
252.00-252.99	253.00-253.99	254.00-254.99
255.00-255.99	256.00-256.99	257.00-257.99
258.00-258.99	259.00-259.99	260.00-260.99
261.00-261.99	262.00-262.99	263.00-263.99
264.00-264.99	265.00-265.99	266.00-266.99
267.00-267.99	268.00-268.99	269.00-269.99
270.00-270.99	271.00-271.99	272.00-272.99
273.00-273.99	274.00-274.99	275.00-275.99
276.00-276.99	277.00-277.99	278.00-278.99
279.00-279.99	280.00-280.99	281.00-281.99
282.00-282.99	283.00-283.99	284.00-284.99
285.00-285.99	286.00-286.99	287.00-287.99
288.00-288.99	289.00-289.99	290.00-290.99
291.00-291.99	292.00-292.99	293.00-293.99
294.00-294.99	295.00-295.99	296.00-296.99
297.00-297.99	298.00-298.99	299.00-299.99
300.00-300.99	301.00-301.99	302.00-302.99
303.00-303.99	304.00-304.99	305.00-305.99
306.00-306.99	307.00-307.99	308.00-308.99
309.00-309.99	310.00-310.99	311.00-311.99
312.00-312.99	313.00-313.99	314.00-314.99
315.00-315.99	316.00-316.99	317.00-317.99
318.00-318.99	319.00-319.99	320.00-320.99
321.00-321.99	322.00-322.99	323.00-323.99
324.00-324.99	325.00-325.99	326.00-326.99
327.00-327.99	328.00-328.99	329.00-329.99
330.00-330.99	331.00-331.99	332.00-332.99
333.00-333.99	334.00-334.99	335.00-335.99
336.00-336.99	337.00-337.99	338.00-338.99
339.00-339.99	340.00-340.99	341.00-341.99
342.00-342.99	343.00-343.99	344.00-344.99
345.00-345.99	346.00-346.99	347.00-347.99
348.00-348.99	349.00-349.99	350.00-350.99
351.00-351.99	352.00-352.99	353.00-353.99
354.00-354.99	355.00-355.99	356.00-356.99
357.00-357.99	358.00-358.99	359.00-359.99
360.00-360.99	361.00-361.99	362.00-362.99
363.00-363.99	364.00-364.99	365.00-365.99
366.00-366.99	367.00-367.99	368.00-368.99
369.00-369.99	370.00-370.99	371.00-371.99
372.00-372.99	373.00-373.99	374.00-374.99
375.00-375.99	376.00-376.99	377.00-377.99
378.00-378.99	379.00-379.99	380.00-380.99
381.00-381.99	382.00-382.99	383.00-383.99
384.00-384.99	385.00-385.99	386.00-386.99
387.00-387.99	388.00-388.99	389.00-389.99
390.00-390.99	391.00-391.99	392.00-392.99
393.00-393.99	394.00-394.99	395.00-395.99
396.00-396.99	397.00-397.99	398.00-398.99
399.00-399.99	400.00-400.99	401.00-401.99
402.00-402.99	403.00-403.99	404.00-404.99
405.00-405.99	406.00-406.99	407.00-407.99
408.00-408.99	409.00-409.99	410.00-410.99
411.00-411.99	412.00-412.99	413.00-413.99
414.00-414.99	415.00-415.99	416.00-416.99
417.00-417.99	418.00-418.99	419.00-419.99
420.00-420.99	421.00-421.99	422.00-422.99
423.00-423.99	424.00-424.99	425.00-425.99
426.00-426.99	427.00-427.99	428.00-428.99
429.00-429.99	430.00-430.99	431.00-431.99
432.00-432.99	433.00-433.99	434.00-434.99
435.00-435.99	436.00-436.99	437.00-437.99
438.00-438.99	439.00-439.99	440.00-440.99
441.00-441.99	442.00-442.99	443.00-443.99
444.00-444.99	445.00-445.99	446.00-446.99
447.00-447.99	448.00-448.99	449.00-449.99
450.00-450.99	451.00-451.99	452.00-452.99
453.00-453.99	454.00-454.99	455.00-455.99
456.00-456.99	457.00-457.99	458.00-458.99
459.00-459.99	460.00-460.99	461.00-461.99
462.00-462.99	463.00-463.99	464.00-464.99
465.00-465.99	466.00-466.99	467.00-467.99
468.00-468.99	469.00-469.99	470.00-470.99
471.00-471.99	472.00-472.99	473.00-473.99
474.00-474.99	475.00-475.99	476.00-476.99
477.00-477.99	478.00-478.99	479.00-479.99
480.00-480.99	481.00-481.99	482.00-482.99
483.00-483.99	484.00-484.99	485.00-485.99
486.00-486.99	487.00-487.99	488.00-488.99
489.00-489.99	490.00-490.99	491.00-491.99
492.00-492.99	493.00-493.99	494.00-494.99
495.00-495.99	496.00-496.99	497.00-497.99
498.00-498.99	499.00-499.99	500.00-500.99

24.20-28.39

2624.200-39428.390

单位: m.m²

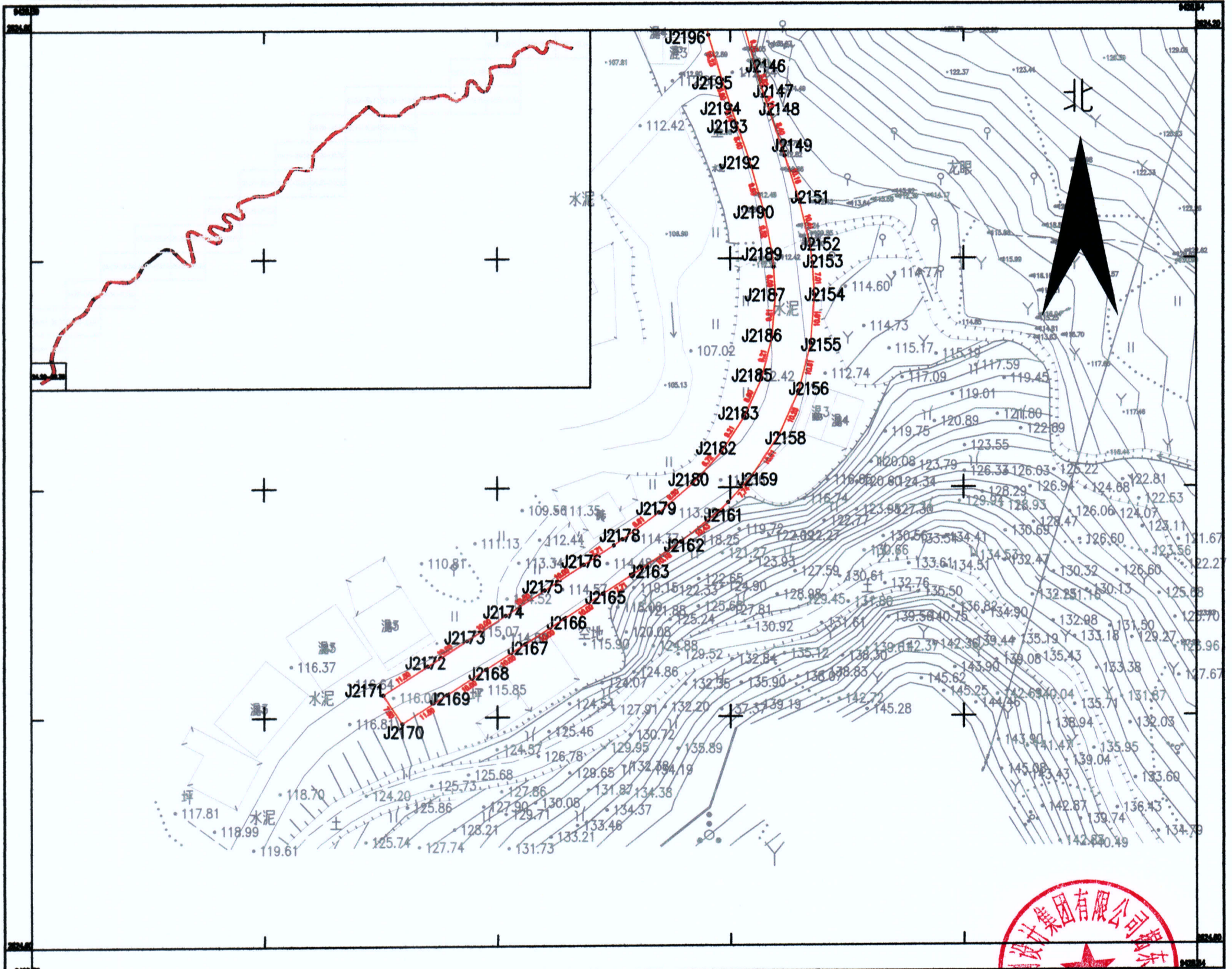

2000国家大地坐标系; 117° 中央子午线经度

1:1300

绘图日期: 2026年5月15日

审核日期: 2026年5月15日



测绘员: 陈蕾蕾

审核员: 房丽壮

24.40-28.39

2624.400-39428.390

单位: m.m²

2624.400-2624.400	39428.390-39428.390	0.00
2624.400-2624.400	39428.390-39428.390	-0.04
2624.400-2624.400	39428.390-39428.390	0.00
2624.400-2624.400	39428.390-39428.390	-0.04

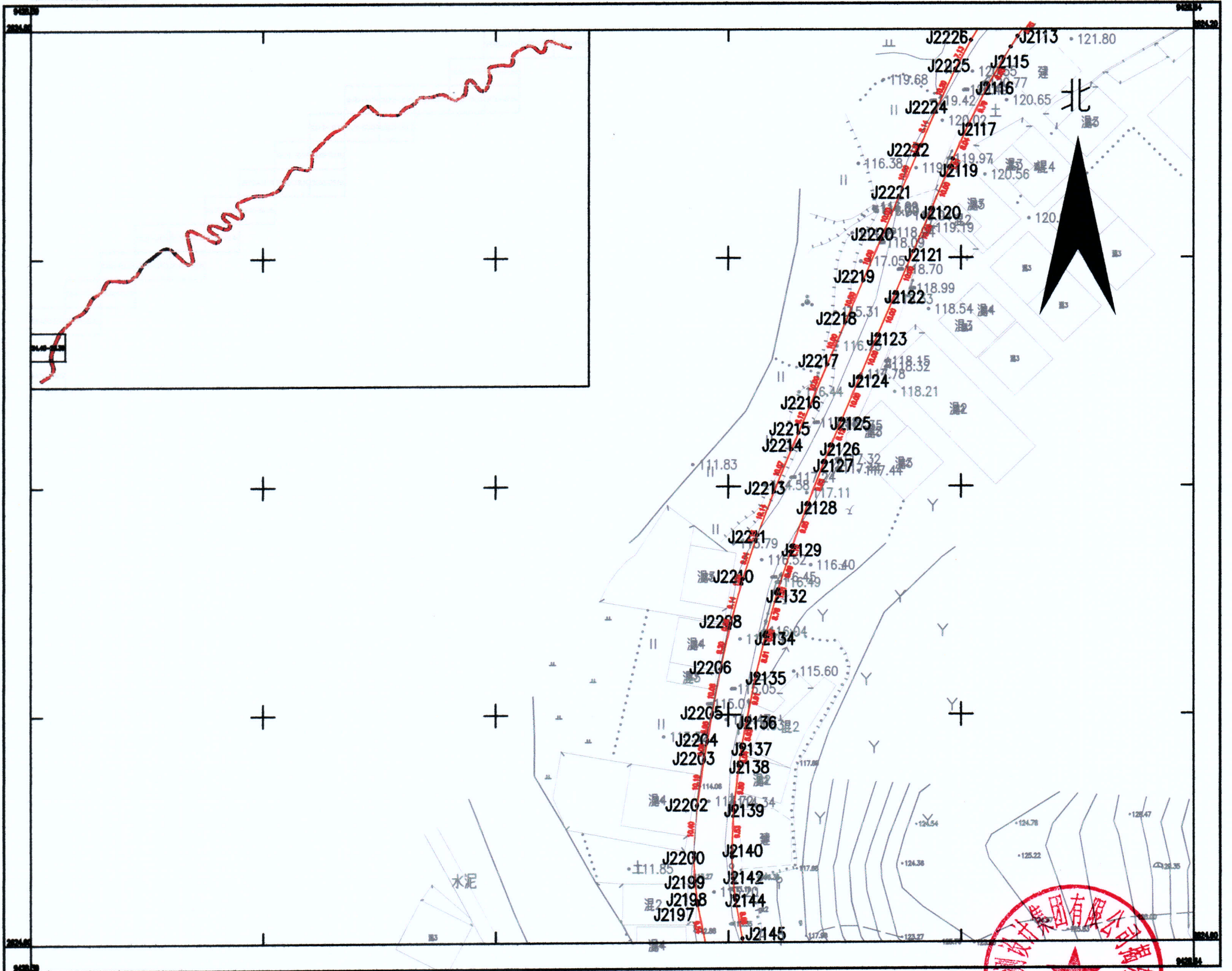

2000国家大地坐标系; 117° 中央子午线经度

1:1300

绘图日期: 2026年5月15日

审核日期: 2026年5月15日

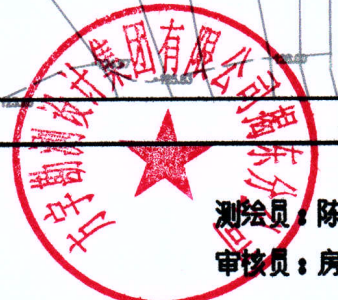

测绘员: 陈蕾蕾

审核员: 房丽壮

24.60-28.39

2624.600-39428.390

单位: m.m²

2624.600-2624.600	2624.600-2624.600	2624.600
2624.600-2624.600	2624.600-2624.600	2624.600
2624.600-2624.600	2624.600-2624.600	2624.600
2624.600-2624.600	2624.600-2624.600	2624.600

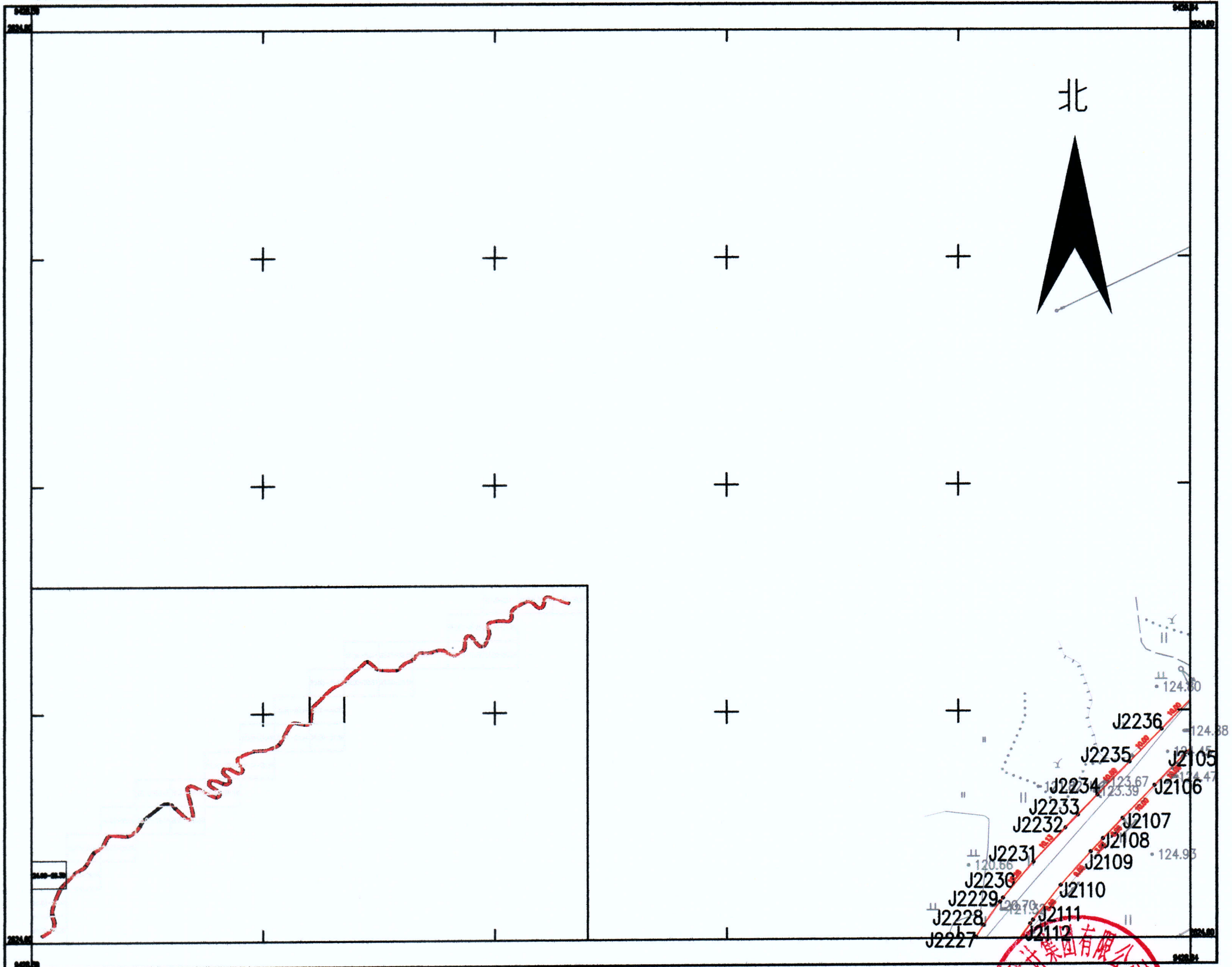

2000国家大地坐标系; 117° 中央子午线经度

1:1300

绘图日期: 2026年5月15日

审核日期: 2026年5月15日



24.60-26.00	26.00-27.00	27.00-28.00
24.60-26.00	26.00-27.00	27.00-28.00
24.60-26.00	26.00-27.00	27.00-28.00
24.60-26.00	26.00-27.00	27.00-28.00

24.60-28.64
2624.600-39428.640

单位: m.m²

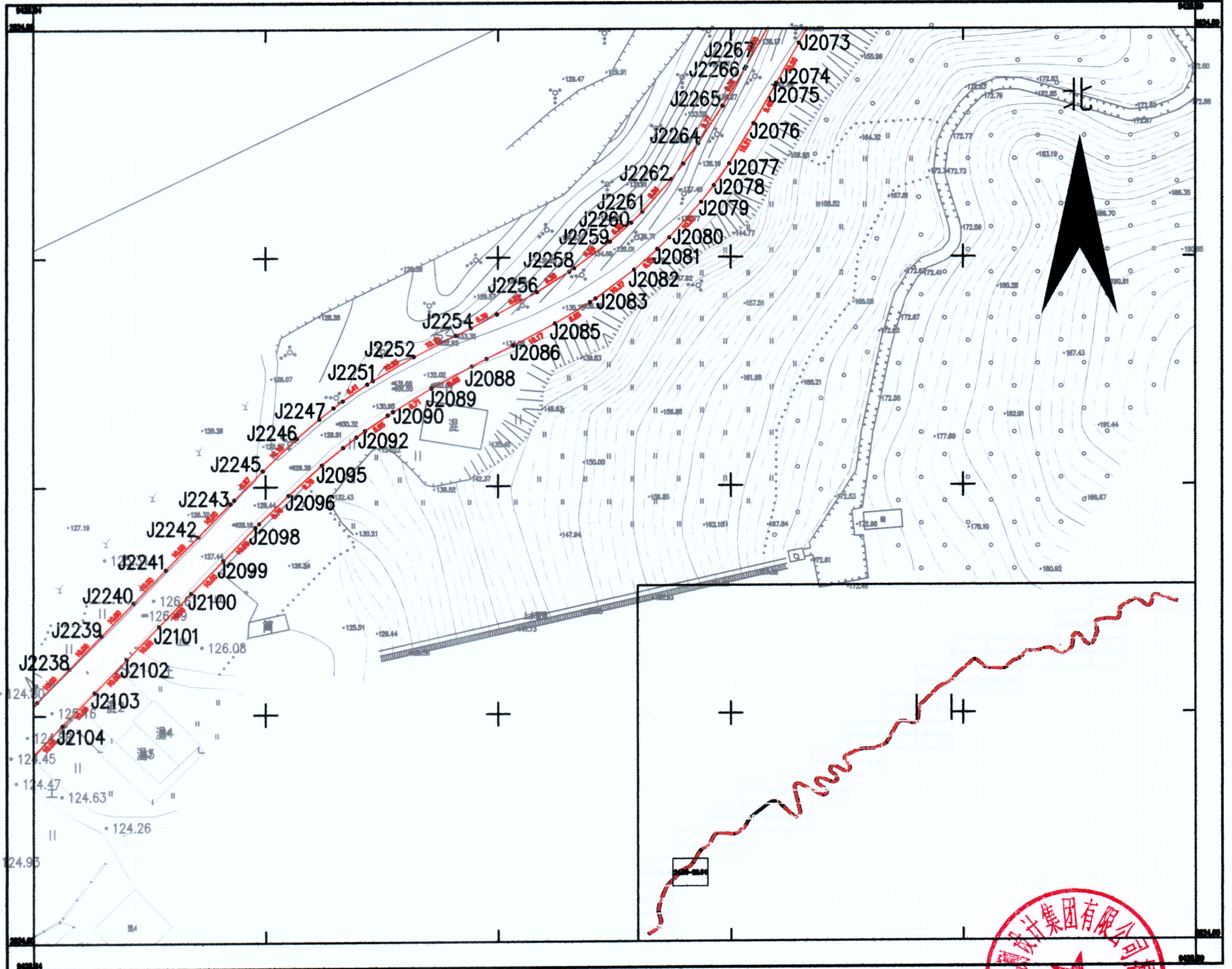

2000国家大地坐标系; 117° 中央子午线经度

1:1300

绘图日期: 2026年5月15日

审核日期: 2026年5月15日



测绘员: 陈善善
审核员: 房丽壮

24.80-26.00	26.00-27.00	27.00-28.00
26.00-27.00	27.00-28.00	28.00-29.00
27.00-28.00	28.00-29.00	29.00-30.00
28.00-29.00	29.00-30.00	30.00-31.00
29.00-30.00	30.00-31.00	31.00-32.00
30.00-31.00	31.00-32.00	32.00-33.00

24.80-28.64
2624.800-39428.640

单位: m.m²

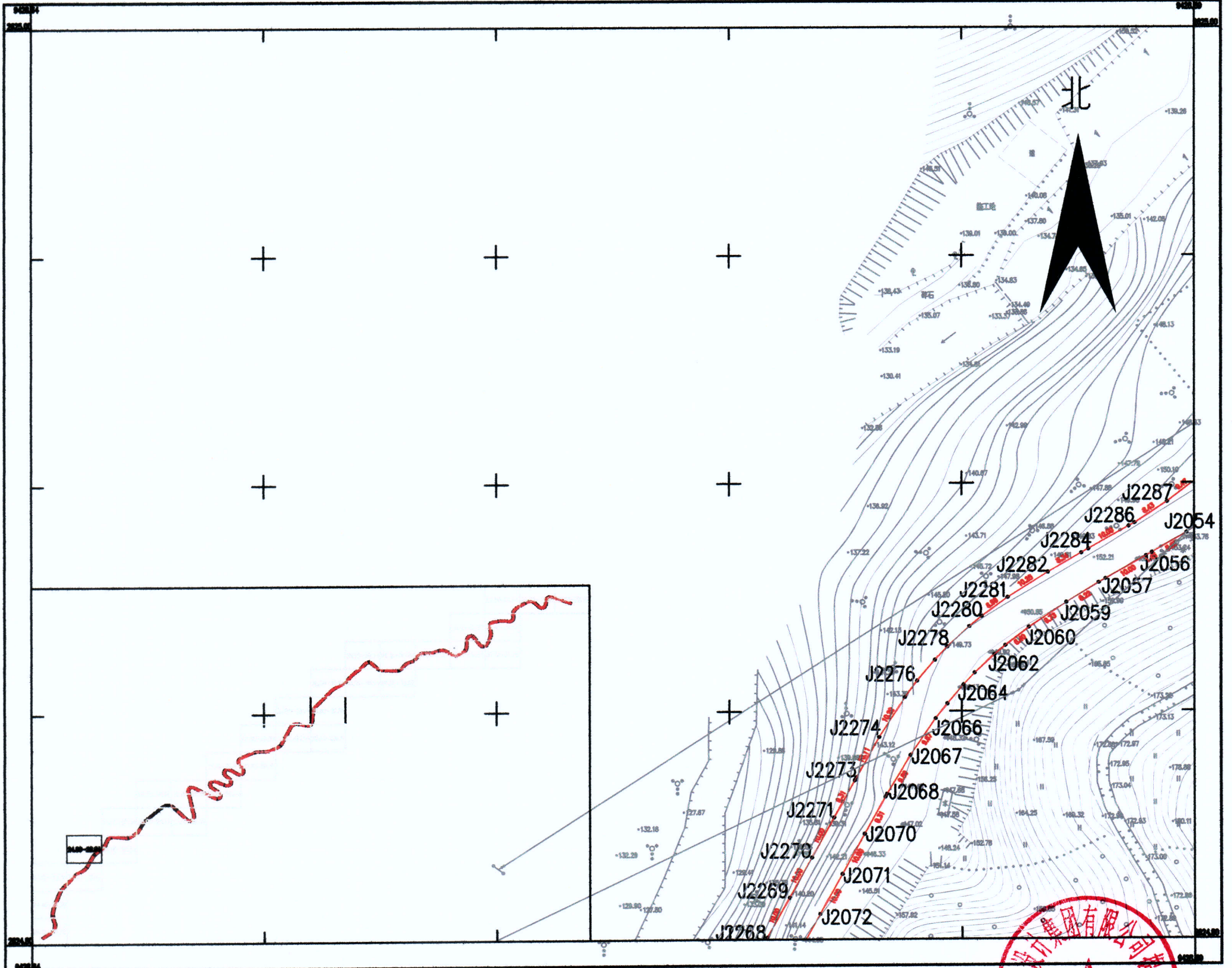

2000国家大地坐标系; 117° 中央子午线经度

1:1300

绘图日期: 2026年5月15日

审核日期: 2026年5月15日

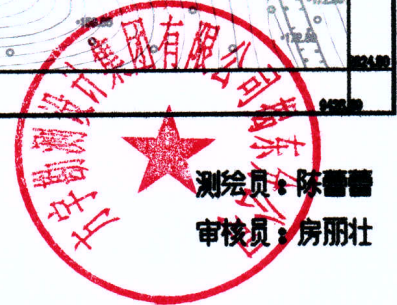

100.00-105.00	105.00-110.00	110.00-115.00
115.00-120.00	120.00-125.00	125.00-130.00
130.00-135.00	135.00-140.00	140.00-145.00
145.00-150.00	150.00-155.00	155.00-160.00

24.80-28.89
2624,800-39428,890

单位: m.m²

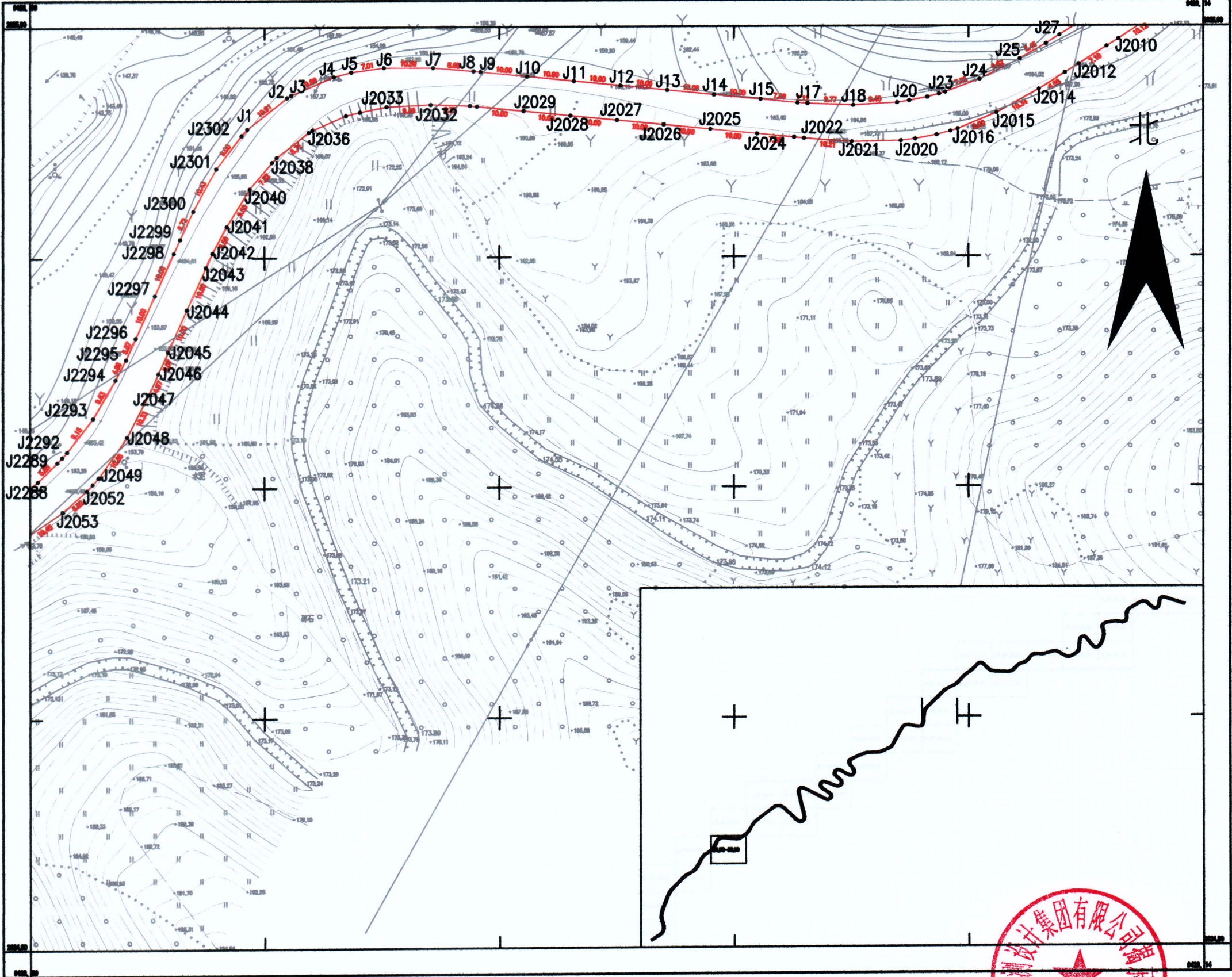

2000国家大地坐标系; 117 中央子午线经度

1:1300

绘图日期: 2026年5月15日

审核日期: 2026年5月15日



测绘员: 陈善善
审核员: 房册壮

2625.000-2675.000	2675.000-2725.000	2725.000-2775.000
2775.000-2825.000	2825.000-2875.000	2875.000-2925.000
2925.000-2975.000	2975.000-3025.000	3025.000-3075.000
3075.000-3125.000	3125.000-3175.000	3175.000-3225.000

25.00-28.89
2625.000-39428.890

单位: m.m²

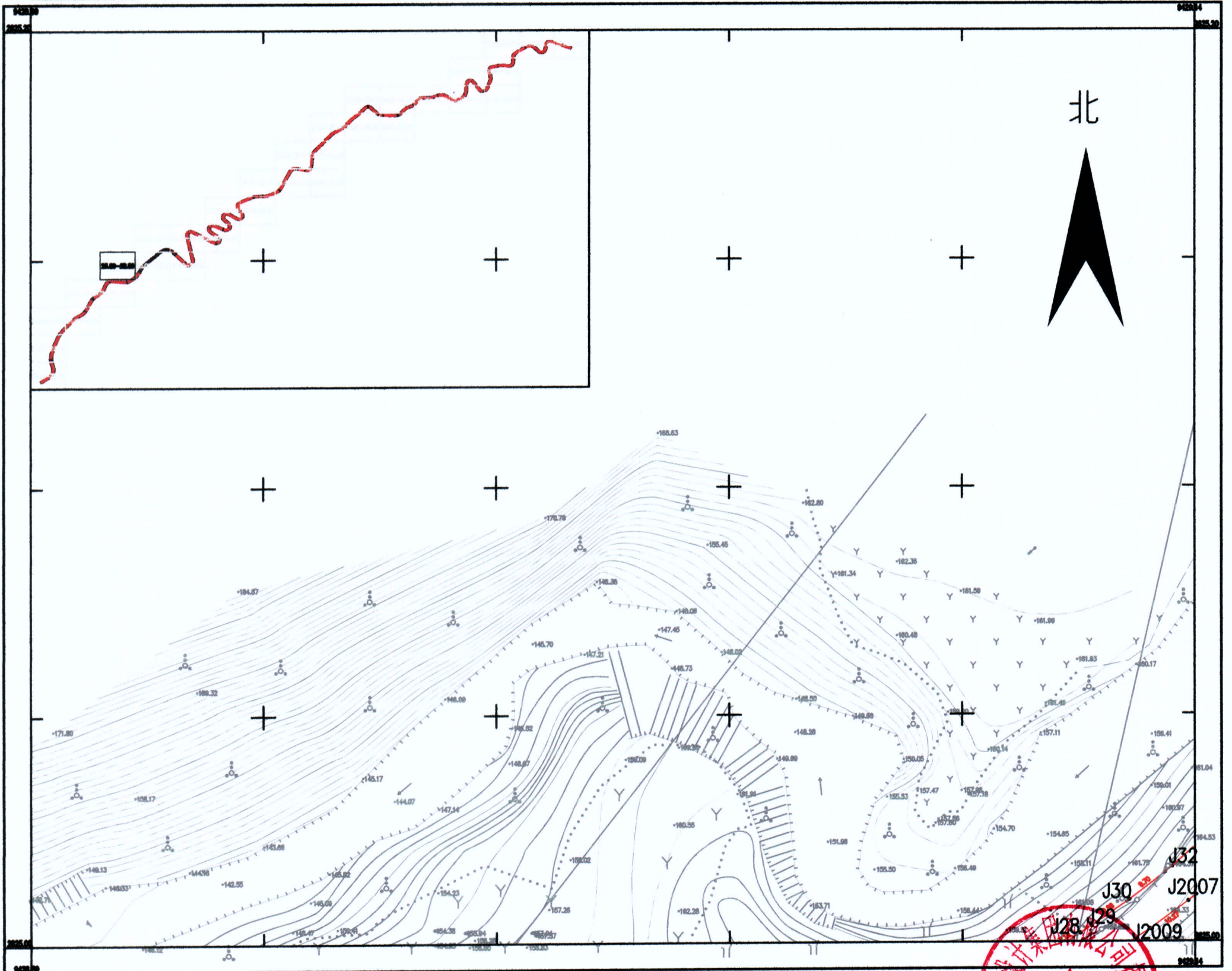

25.00	25.50	26.00
26.50	27.00	27.50
28.00	28.50	29.00
29.50	30.00	30.50

25.00-29.39
2625.000-39429.390

单位: m.m²

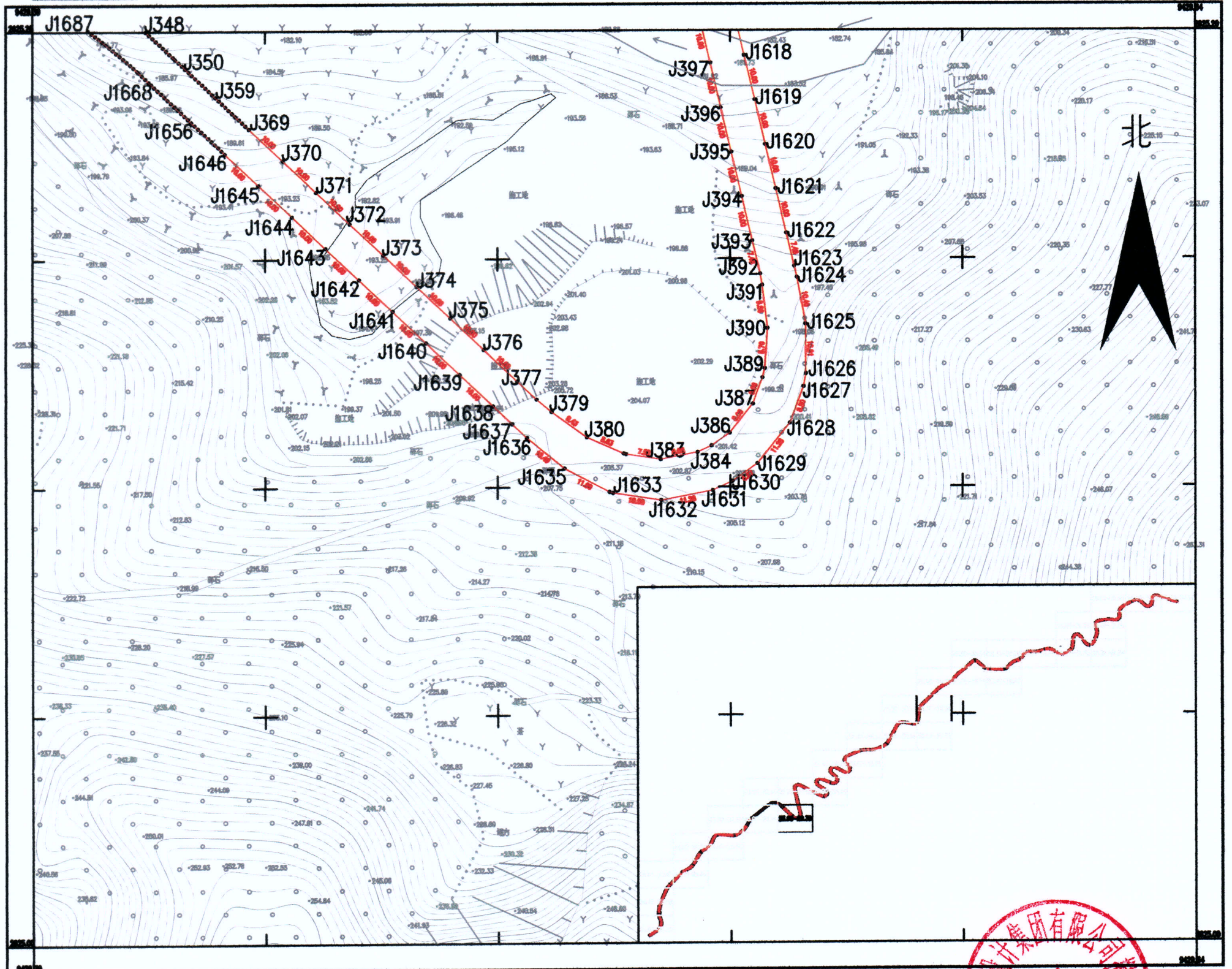

2000国家大地坐标系; 117° 中央子午线经度
绘图日期: 2026年5月11日
审核日期: 2026年5月11日

1:1300



测绘员: 陈善善
审核员: 房丽壮

25.20-29.14

2625.200-39429.140

单位: m.m²

2625.200-2625.200	2625.200-2625.200	2625.200-2625.200
2625.200-2625.200	2625.200-2625.200	2625.200-2625.200
2625.200-2625.200	2625.200-2625.200	2625.200-2625.200

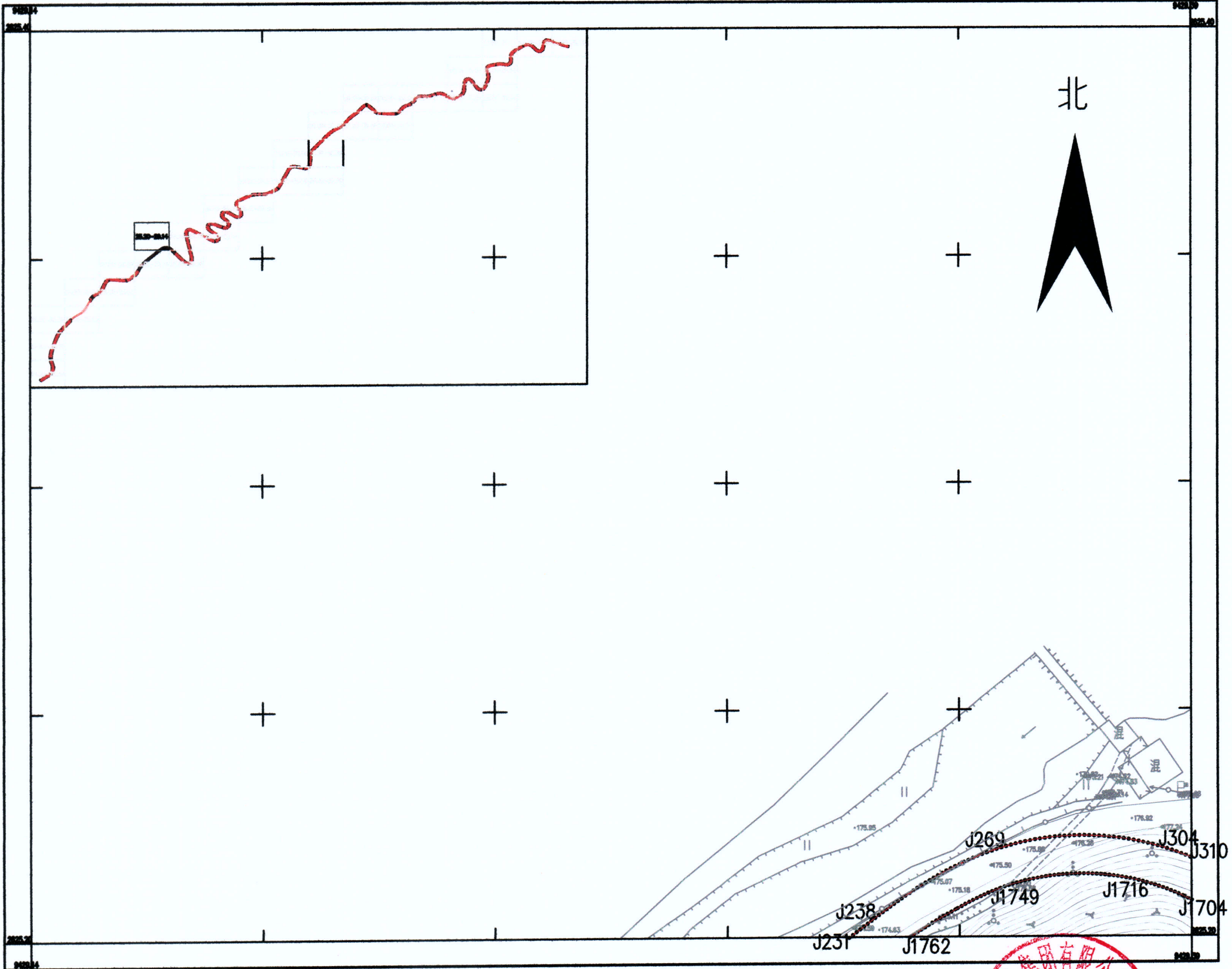

2000国家大地坐标系; 117° 中央子午线经度

绘图日期: 2026年5月15日

审核日期: 2026年5月15日

1:1300



测绘员: 陈蕾蕾

审核员: 房册社

25.20-29.39

2625.200-39429.390

单位: m.m²

2000国家大地坐标系	117°中央子午线经度	2026年5月15日
2026年5月15日	2026年5月15日	2026年5月15日
2026年5月15日	2026年5月15日	2026年5月15日

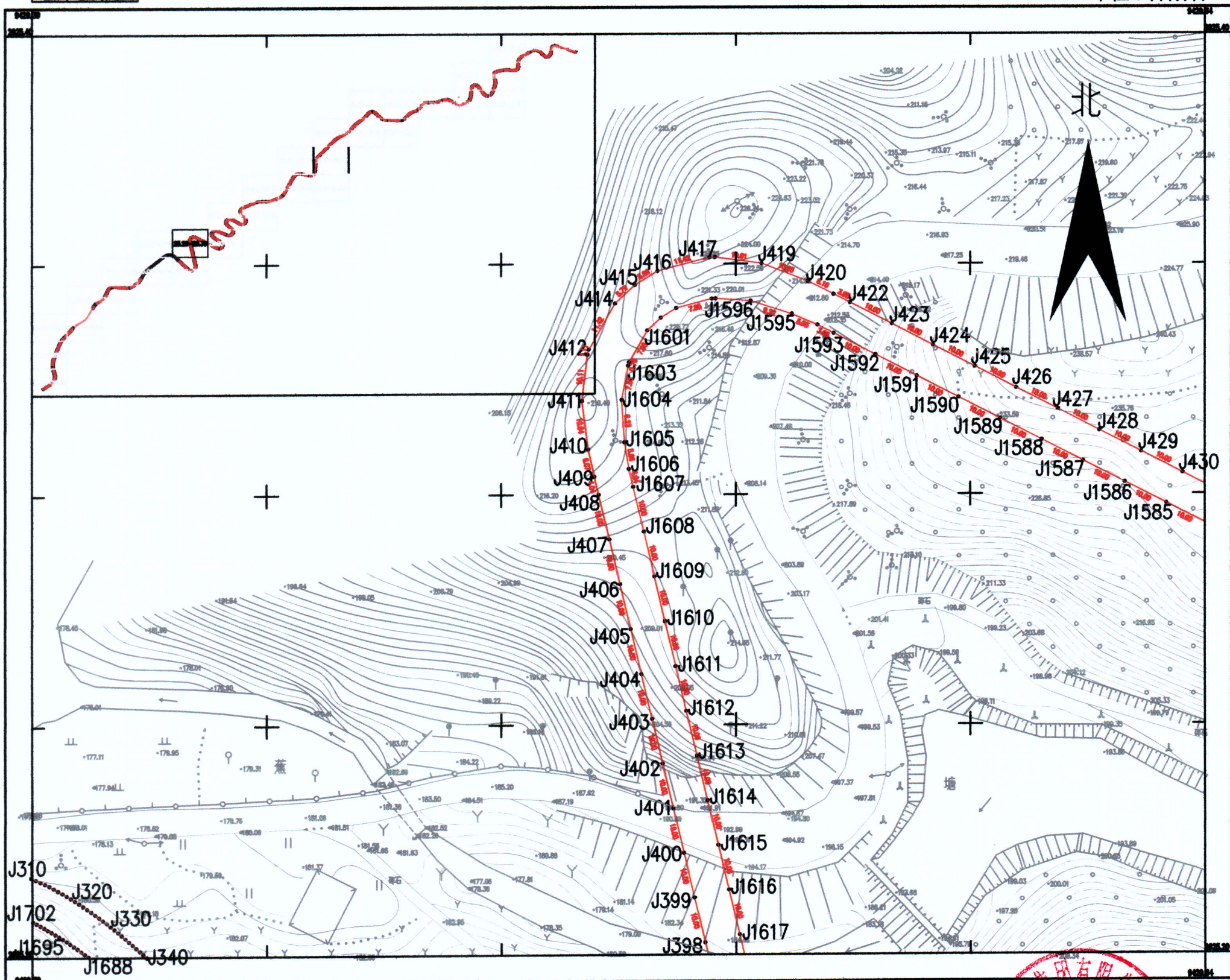

2000国家大地坐标系; 117° 中央子午线经度

1:1300

绘图日期: 2026年5月15日

审核日期: 2026年5月15日



测绘员: 陈善善

审核员: 房册社

25.20-29.64

2625.200-39429.640

单位: m.m²

2625.200-2710.000	28.00	28.00
2710.000-2800.000	28.00	28.00
2800.000-2890.000	28.00	28.00
2890.000-2980.000	28.00	28.00
2980.000-3070.000	28.00	28.00
3070.000-3160.000	28.00	28.00
3160.000-3250.000	28.00	28.00
3250.000-3340.000	28.00	28.00
3340.000-3430.000	28.00	28.00
3430.000-3520.000	28.00	28.00
3520.000-3610.000	28.00	28.00
3610.000-3700.000	28.00	28.00
3700.000-3790.000	28.00	28.00
3790.000-3880.000	28.00	28.00
3880.000-3970.000	28.00	28.00
3970.000-4060.000	28.00	28.00
4060.000-4150.000	28.00	28.00
4150.000-4240.000	28.00	28.00
4240.000-4330.000	28.00	28.00
4330.000-4420.000	28.00	28.00
4420.000-4510.000	28.00	28.00
4510.000-4600.000	28.00	28.00
4600.000-4690.000	28.00	28.00
4690.000-4780.000	28.00	28.00
4780.000-4870.000	28.00	28.00
4870.000-4960.000	28.00	28.00
4960.000-5050.000	28.00	28.00
5050.000-5140.000	28.00	28.00
5140.000-5230.000	28.00	28.00
5230.000-5320.000	28.00	28.00
5320.000-5410.000	28.00	28.00
5410.000-5500.000	28.00	28.00
5500.000-5590.000	28.00	28.00
5590.000-5680.000	28.00	28.00
5680.000-5770.000	28.00	28.00
5770.000-5860.000	28.00	28.00
5860.000-5950.000	28.00	28.00
5950.000-6040.000	28.00	28.00
6040.000-6130.000	28.00	28.00
6130.000-6220.000	28.00	28.00
6220.000-6310.000	28.00	28.00
6310.000-6400.000	28.00	28.00
6400.000-6490.000	28.00	28.00
6490.000-6580.000	28.00	28.00
6580.000-6670.000	28.00	28.00
6670.000-6760.000	28.00	28.00
6760.000-6850.000	28.00	28.00
6850.000-6940.000	28.00	28.00
6940.000-7030.000	28.00	28.00
7030.000-7120.000	28.00	28.00
7120.000-7210.000	28.00	28.00
7210.000-7300.000	28.00	28.00
7300.000-7390.000	28.00	28.00
7390.000-7480.000	28.00	28.00
7480.000-7570.000	28.00	28.00
7570.000-7660.000	28.00	28.00
7660.000-7750.000	28.00	28.00
7750.000-7840.000	28.00	28.00
7840.000-7930.000	28.00	28.00
7930.000-8020.000	28.00	28.00
8020.000-8110.000	28.00	28.00
8110.000-8200.000	28.00	28.00
8200.000-8290.000	28.00	28.00
8290.000-8380.000	28.00	28.00
8380.000-8470.000	28.00	28.00
8470.000-8560.000	28.00	28.00
8560.000-8650.000	28.00	28.00
8650.000-8740.000	28.00	28.00
8740.000-8830.000	28.00	28.00
8830.000-8920.000	28.00	28.00
8920.000-9010.000	28.00	28.00
9010.000-9100.000	28.00	28.00
9100.000-9190.000	28.00	28.00
9190.000-9280.000	28.00	28.00
9280.000-9370.000	28.00	28.00
9370.000-9460.000	28.00	28.00
9460.000-9550.000	28.00	28.00
9550.000-9640.000	28.00	28.00
9640.000-9730.000	28.00	28.00
9730.000-9820.000	28.00	28.00
9820.000-9910.000	28.00	28.00
9910.000-10000.000	28.00	28.00

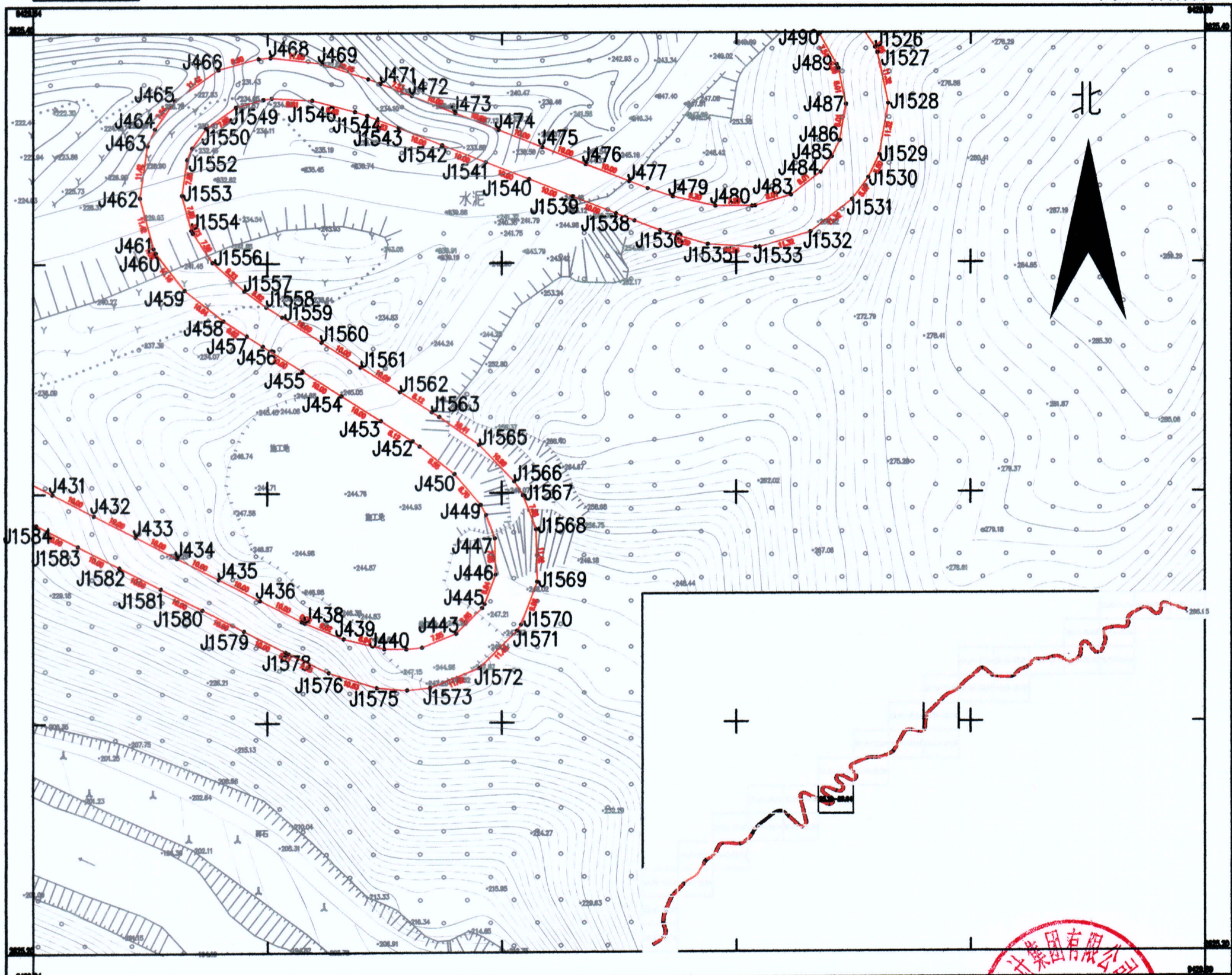

2000国家大地坐标系; 117° 中央子午线经度

1:1300

绘图日期: 2026年5月15日

审核日期: 2026年5月15日



测绘员: 陈善善

审核员: 房册社

25.40-29.64
2625.400-39429.640

单位: m.m²

图例	说明	备注
...

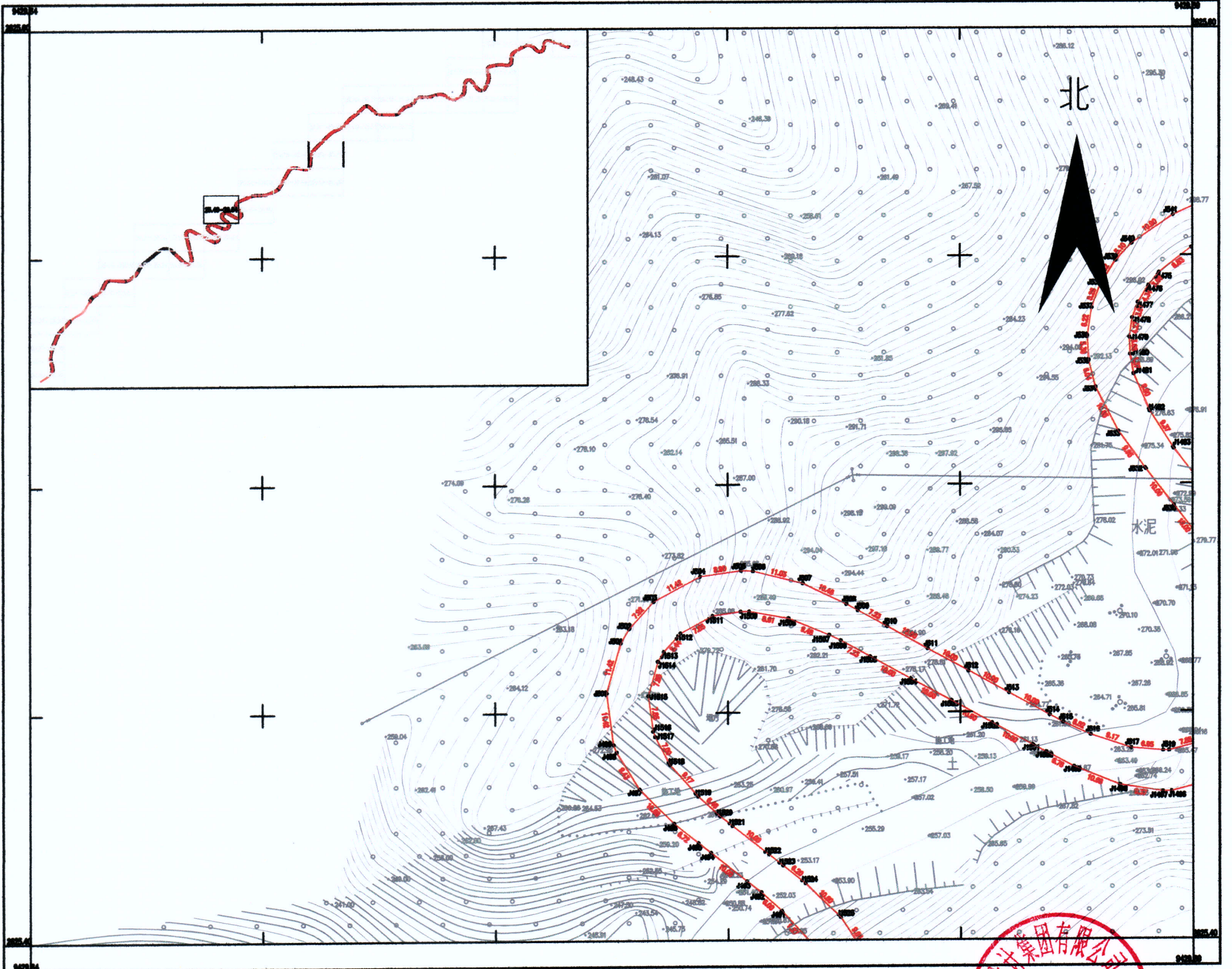

2000国家大地坐标系; 117° 中央子午线经度

1:1300

绘图日期: 2026年5月15日

审核日期: 2026年5月15日



25.40-29.89
2625.400-39429.890

单位: m.m²

2625.400-2800.000	28.00	28.00
2800.000-2900.000	28.00	28.54
2900.000-3000.000	28.54	29.08
3000.000-3100.000	29.08	29.62
3100.000-3200.000	29.62	30.16
3200.000-3300.000	30.16	30.70
3300.000-3400.000	30.70	31.24
3400.000-3500.000	31.24	31.78
3500.000-3600.000	31.78	32.32
3600.000-3700.000	32.32	32.86
3700.000-3800.000	32.86	33.40
3800.000-3900.000	33.40	33.94
3900.000-39429.890	33.94	34.48

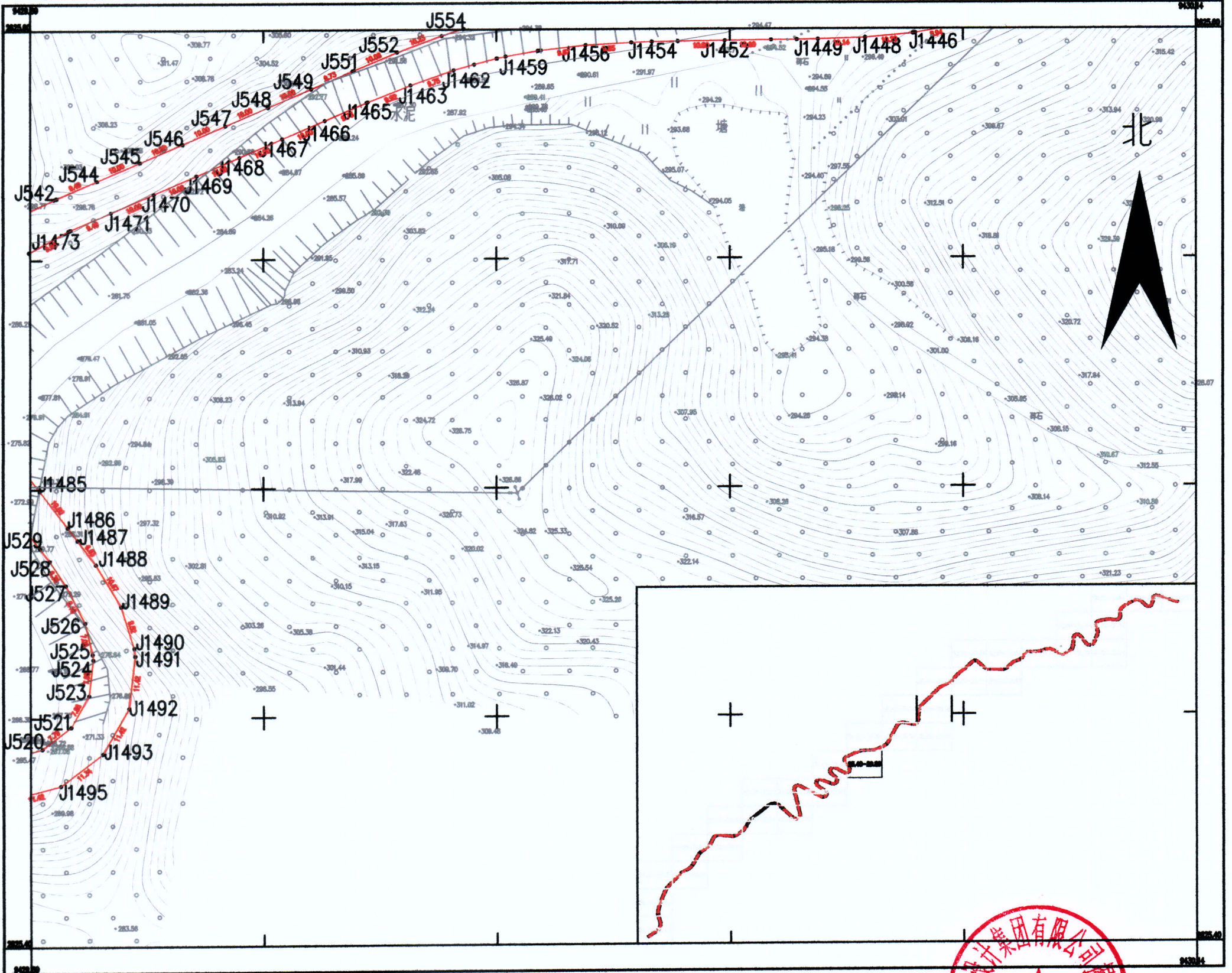

2000国家大地坐标系; 117° 中央子午线经度

1:1300

绘图日期: 2026年5月15日

审核日期: 2026年5月15日



测绘员: 陈蕾蕾

审核员: 房丽壮

25.60-26.00	26.00-26.40	26.40-26.80	26.80-27.20	27.20-27.60	27.60-28.00	28.00-28.40	28.40-28.80	28.80-29.20	29.20-29.60	29.60-30.00
25.60	26.00	26.40	26.80	27.20	27.60	28.00	28.40	28.80	29.20	29.60

25.60-29.89

2625.600-39429.890

单位: m.m²

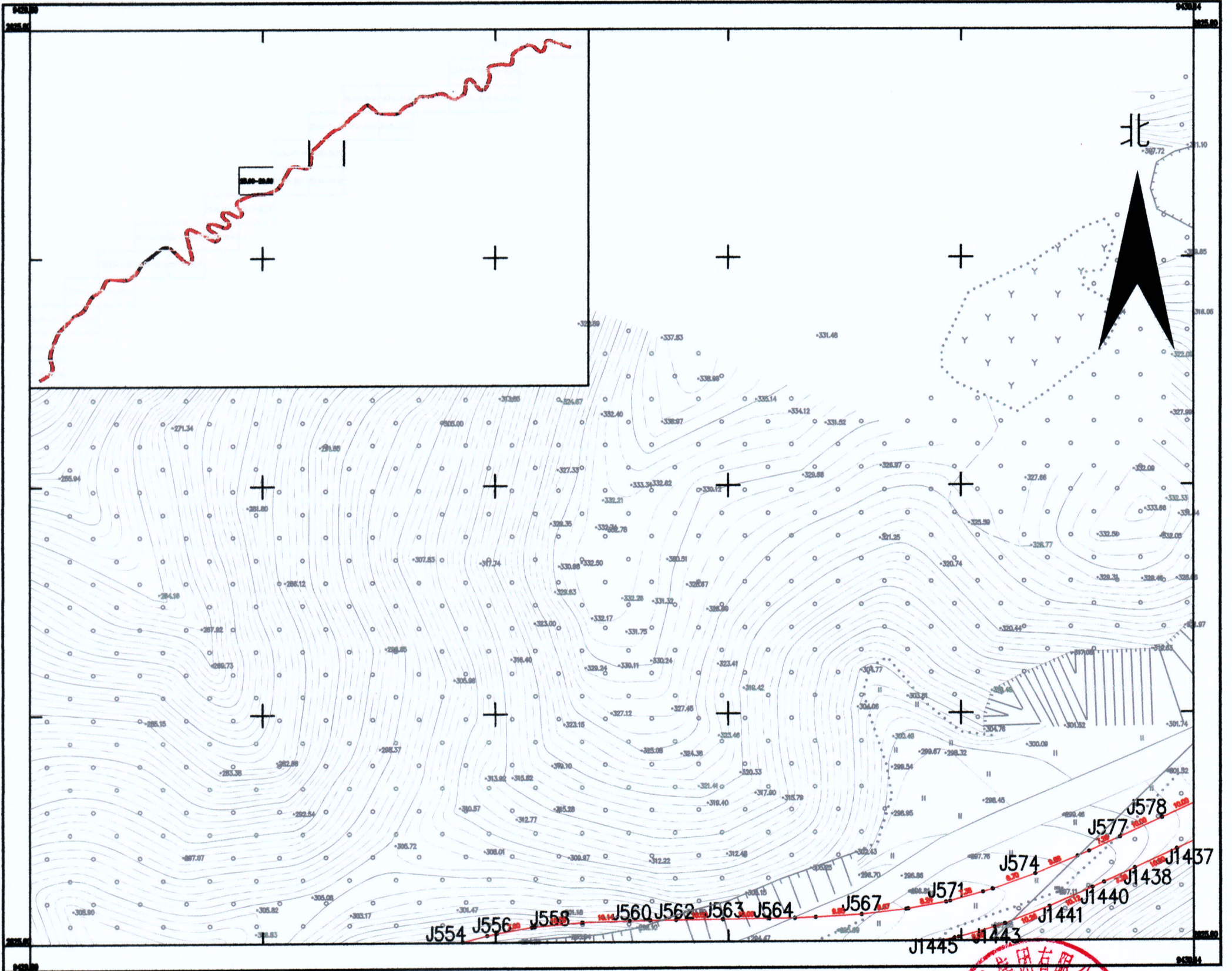

2000国家大地坐标系; 117° 中央子午线经度

1:1300

绘图日期: 2026年5月15日

审核日期: 2026年5月15日



25.60-30.14

2625.600-39429.140

单位: m.m²

300.00-300.99	301.00-301.99	302.00-302.99
303.00-303.99	304.00-304.99	305.00-305.99
306.00-306.99	307.00-307.99	308.00-308.99
309.00-309.99	310.00-310.99	311.00-311.99

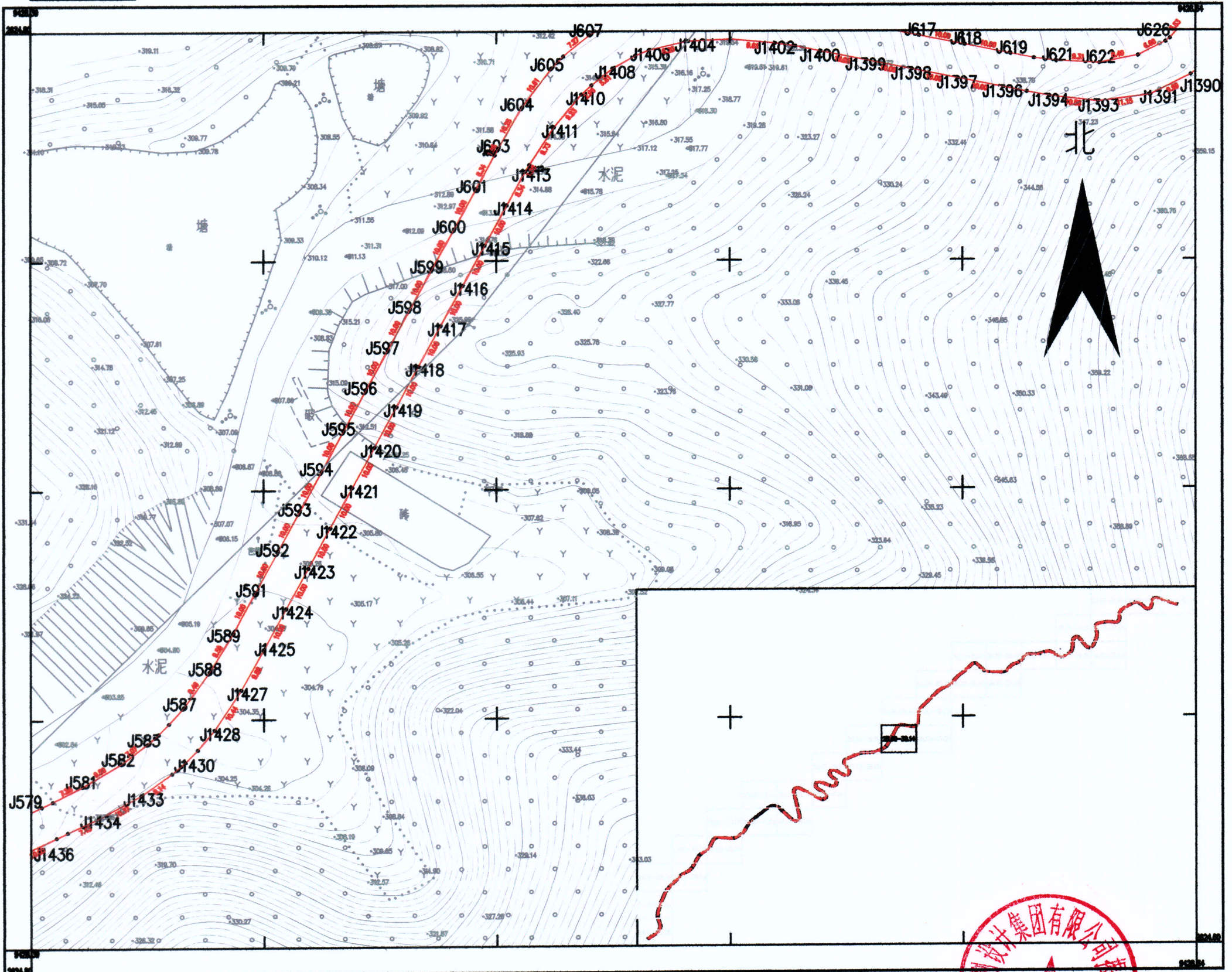

2000国家大地坐标系; 117° 中央子午线经度

1:1300

绘图日期: 2026年5月15日

审核日期: 2026年5月15日

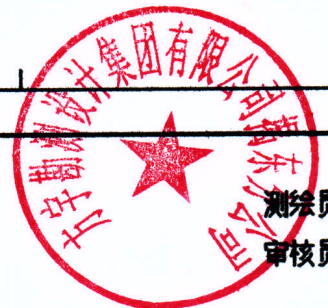

测绘员: 陈蕾蕾

审核员: 房丽壮

25.60-30.39

2625.600-39429.390

单位: m.m²

2625.600-2625.600	2625.600-2625.600	26.60
2625.600-2625.600	2625.600-2625.600	26.60
2625.600-2625.600	2625.600-2625.600	26.60
2625.600-2625.600	2625.600-2625.600	26.60
2625.600-2625.600	2625.600-2625.600	26.60

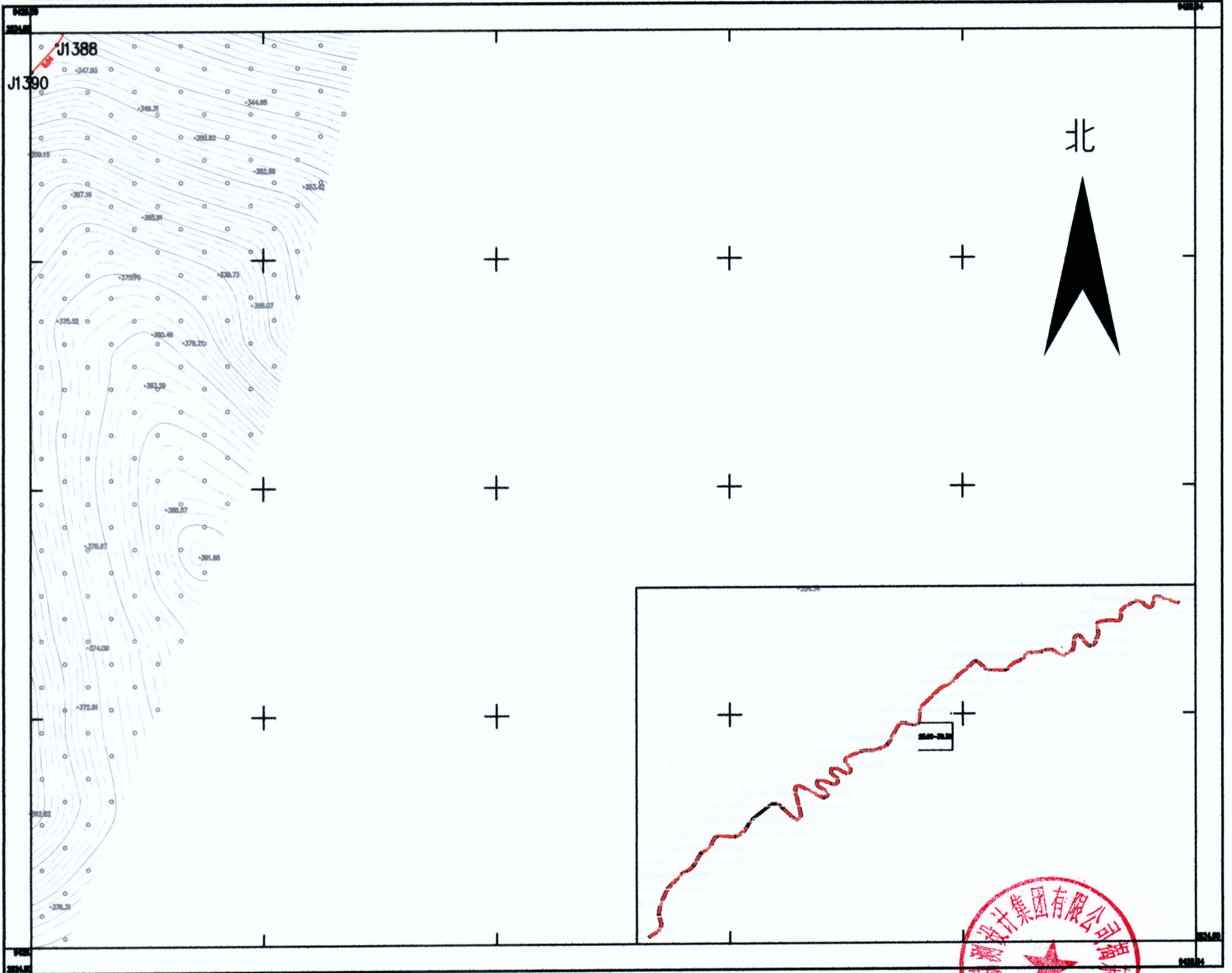

2000国家大地坐标系; 117° 中央子午线经度

1:1300

绘图日期: 2026年5月15日

审核日期: 2026年5月15日

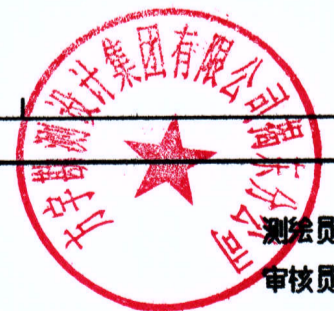

测绘员: 陈蕾蕾

审核员: 房册壮

25.80-30.14	25.80-30.14	25.80
25.80-30.14	25.80-30.14	25.80
25.80-30.14	25.80-30.14	25.80
25.80-30.14	25.80-30.14	25.80

25.80-30.14

2625.800-39430.140

单位: m.m²

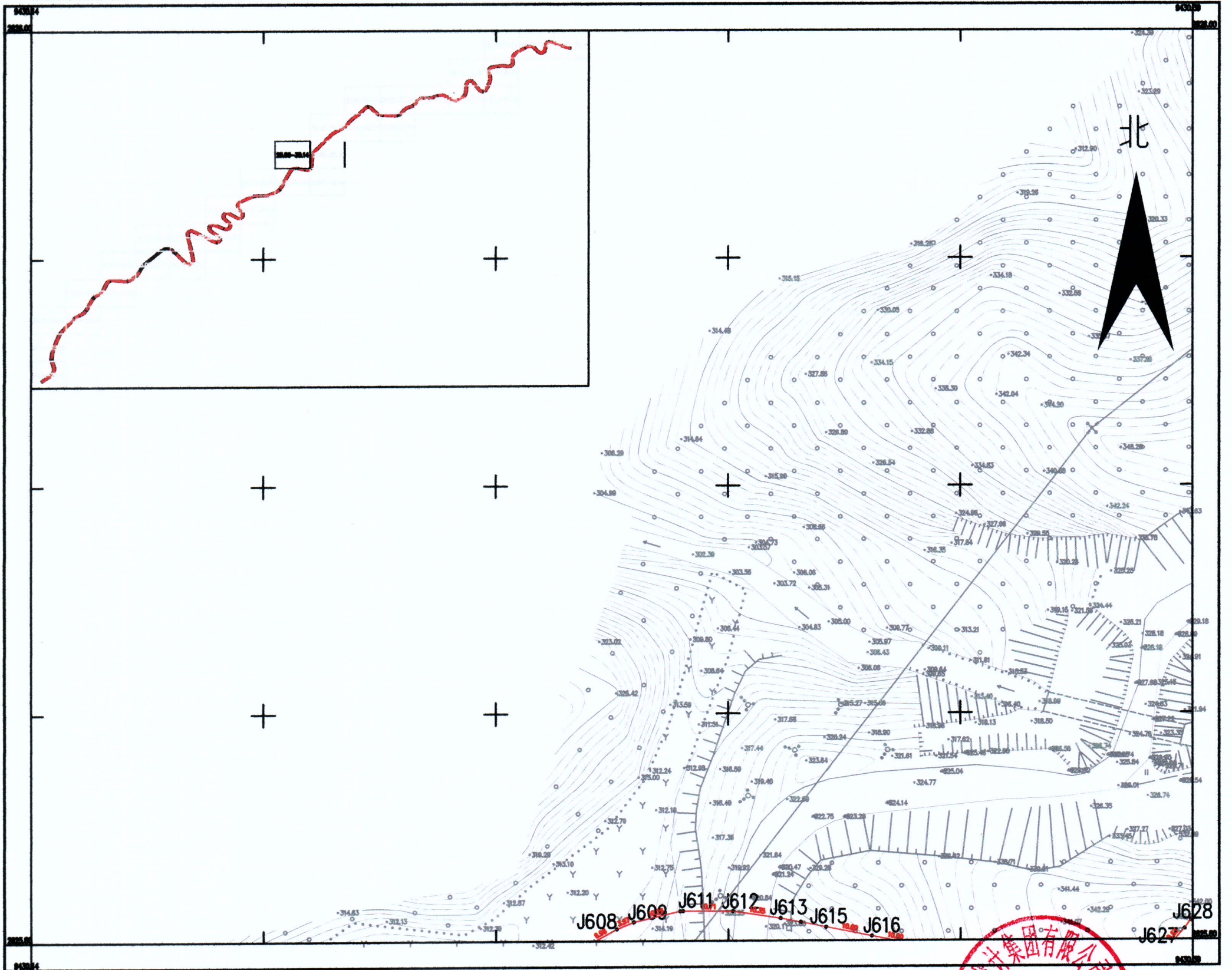

2000国家大地坐标系; 117° 中央子午线经度

1:1300

绘图日期: 2026年5月15日

审核日期: 2026年5月15日

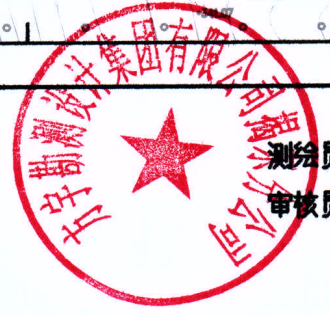

测绘员: 陈蕾蕾

审核员: 房丽壮

25.80-30.39	25.80-30.39	25.80-30.39
25.80-30.39	25.80-30.39	25.80-30.39
25.80-30.39	25.80-30.39	25.80-30.39
25.80-30.39	25.80-30.39	25.80-30.39

25.80-30.39
2625.800-39430.390

单位: m.m²

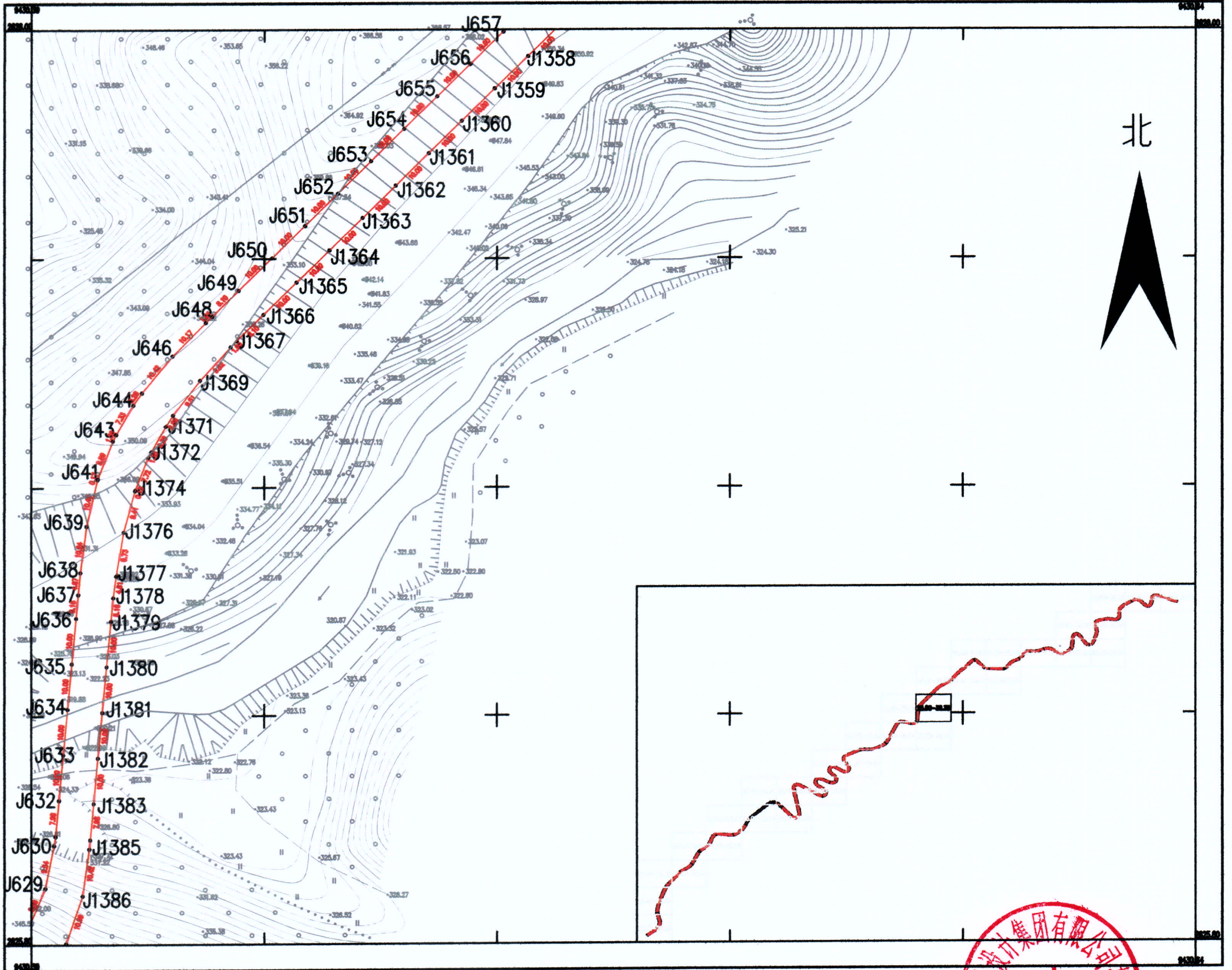

2000国家大地坐标系; 117° 中央子午线经度

1:1300

绘图日期: 2026年5月15日

审核日期: 2026年5月15日

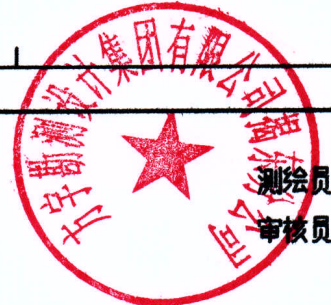

测绘员: 陈善善

审核员: 房册壮

26.00-30.39

2626.000-39430.390

单位: m.m²

2626.000-2640.000	2640.000-2654.000	2654.000-2668.000
2668.000-2682.000	2682.000-2696.000	2696.000-2710.000
2710.000-2724.000	2724.000-2738.000	2738.000-2752.000
2752.000-2766.000	2766.000-2780.000	2780.000-2794.000

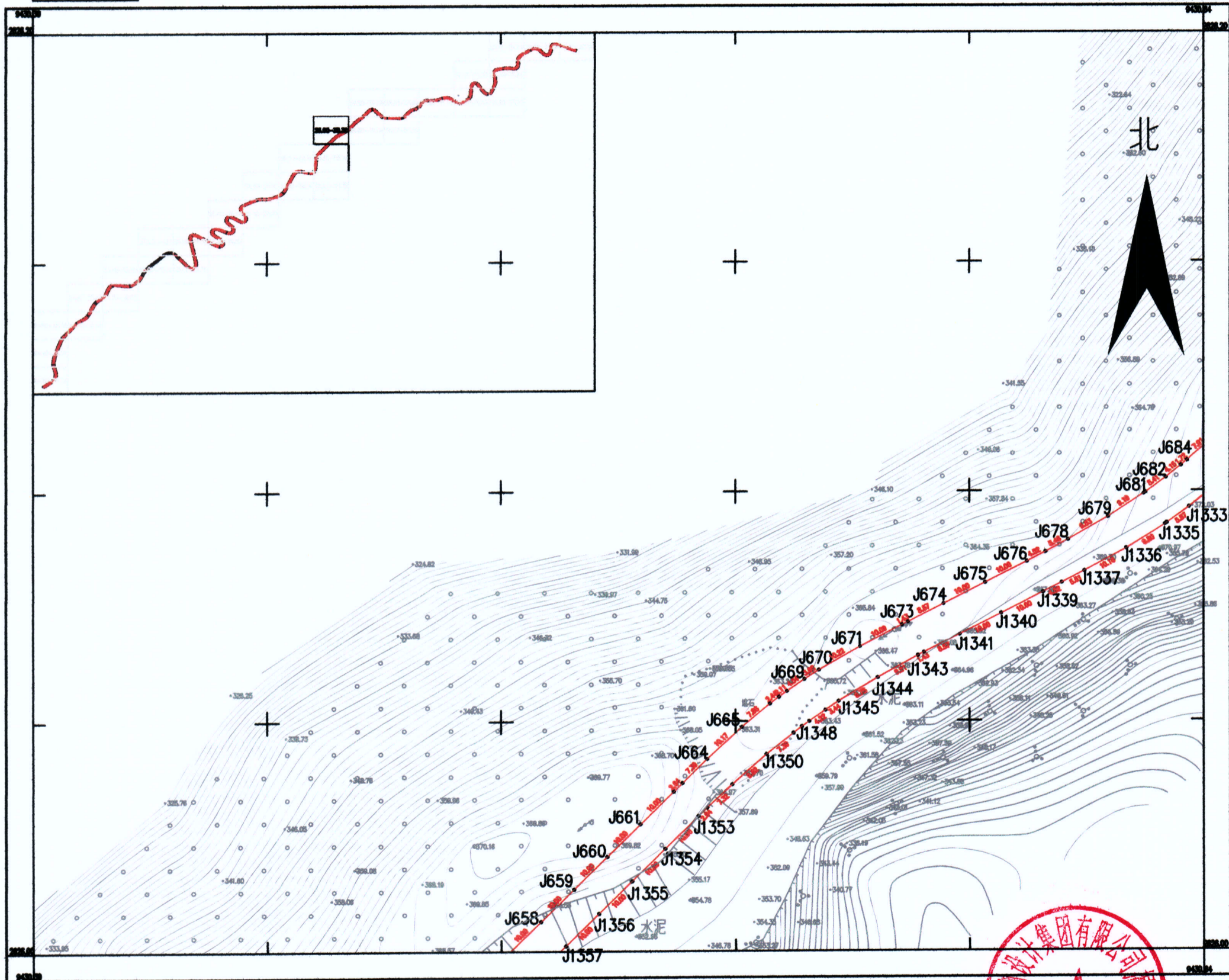

2000国家大地坐标系; 117° 中央子午线经度

1:1300

绘图日期: 2026年5月15日

审核日期: 2026年5月15日



测绘员: 陈蕾蕾

审核员: 房丽壮

26.00-30.64	26.00-30.64	26.00-30.64
26.00-30.64	26.00-30.64	26.00-30.64
26.00-30.64	26.00-30.64	26.00-30.64
26.00-30.64	26.00-30.64	26.00-30.64

26.00-30.64
2626.000-39430.640

单位: m.m²

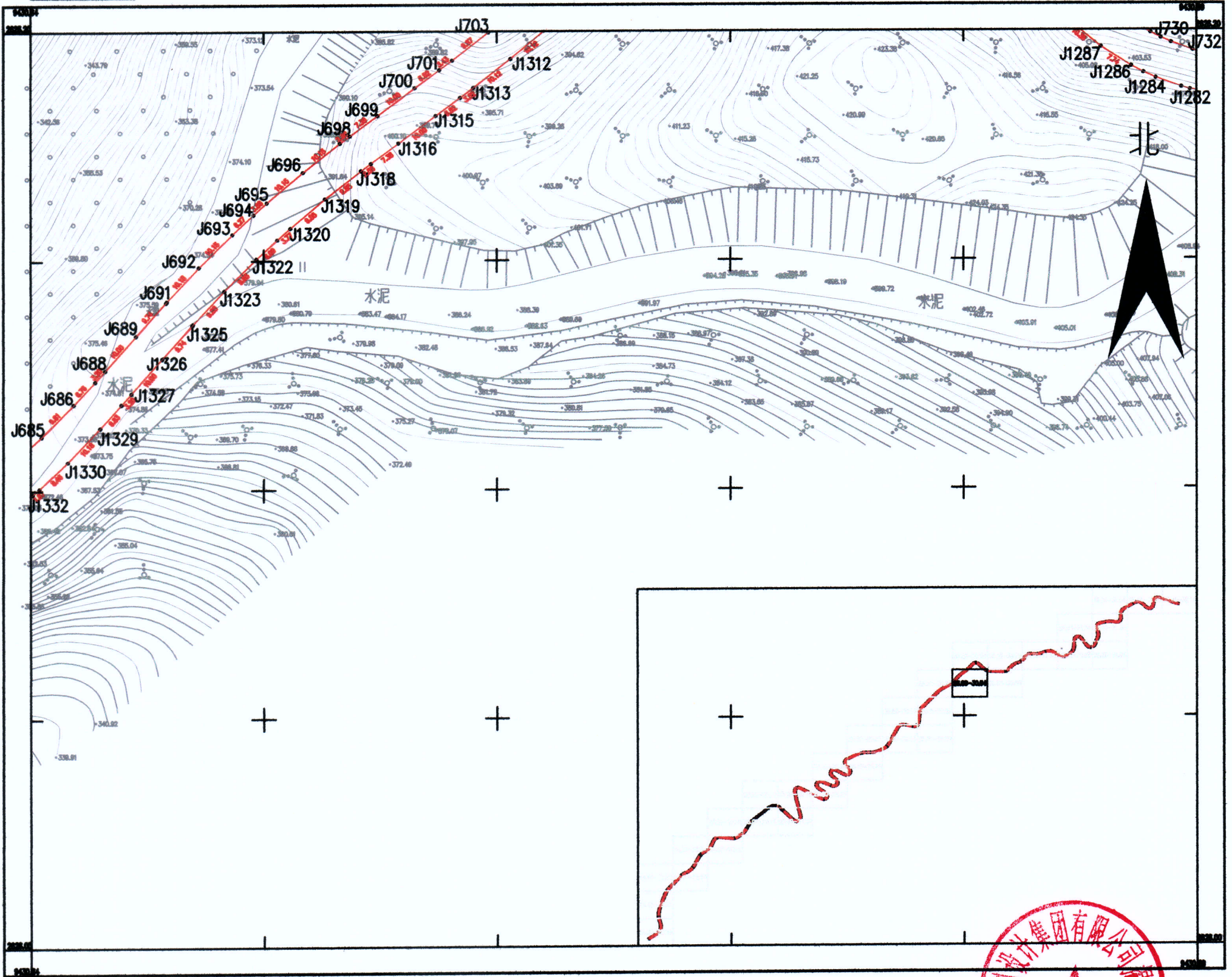

2000国家大地坐标系; 117° 中央子午线经度

1:1300

绘图日期: 2026年5月15日

审核日期: 2026年5月15日



测绘员: 陈蕾蕾
审核员: 房丽壮

26.00	26.00	26.00
26.00	26.00	26.00
26.00	26.00	26.00
26.00	26.00	26.00

26.00-30.89
2626.000-39430.890

单位: m.m²

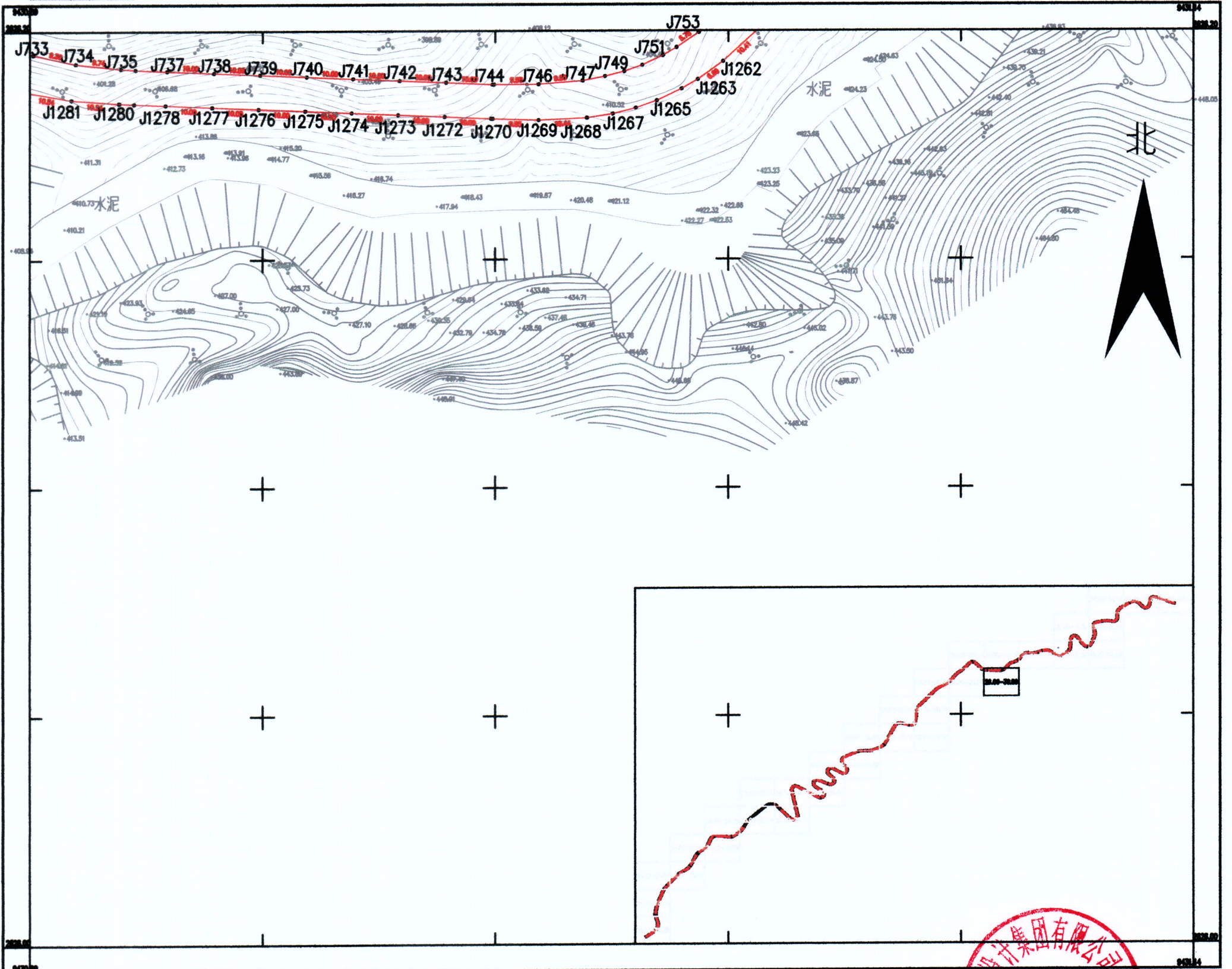

2000国家大地坐标系; 117° 中央子午线经度

1:1300

绘图日期: 2026年5月15日

审核日期: 2026年5月15日



测绘员: 陈善善
审核员: 房丽壮

26.20-28.00	28.00-29.80	29.80-30.64
1:10	1:10	1:10
1:10	1:10	1:10

26.20-30.64
2626.200-39430.640

单位: m.m²

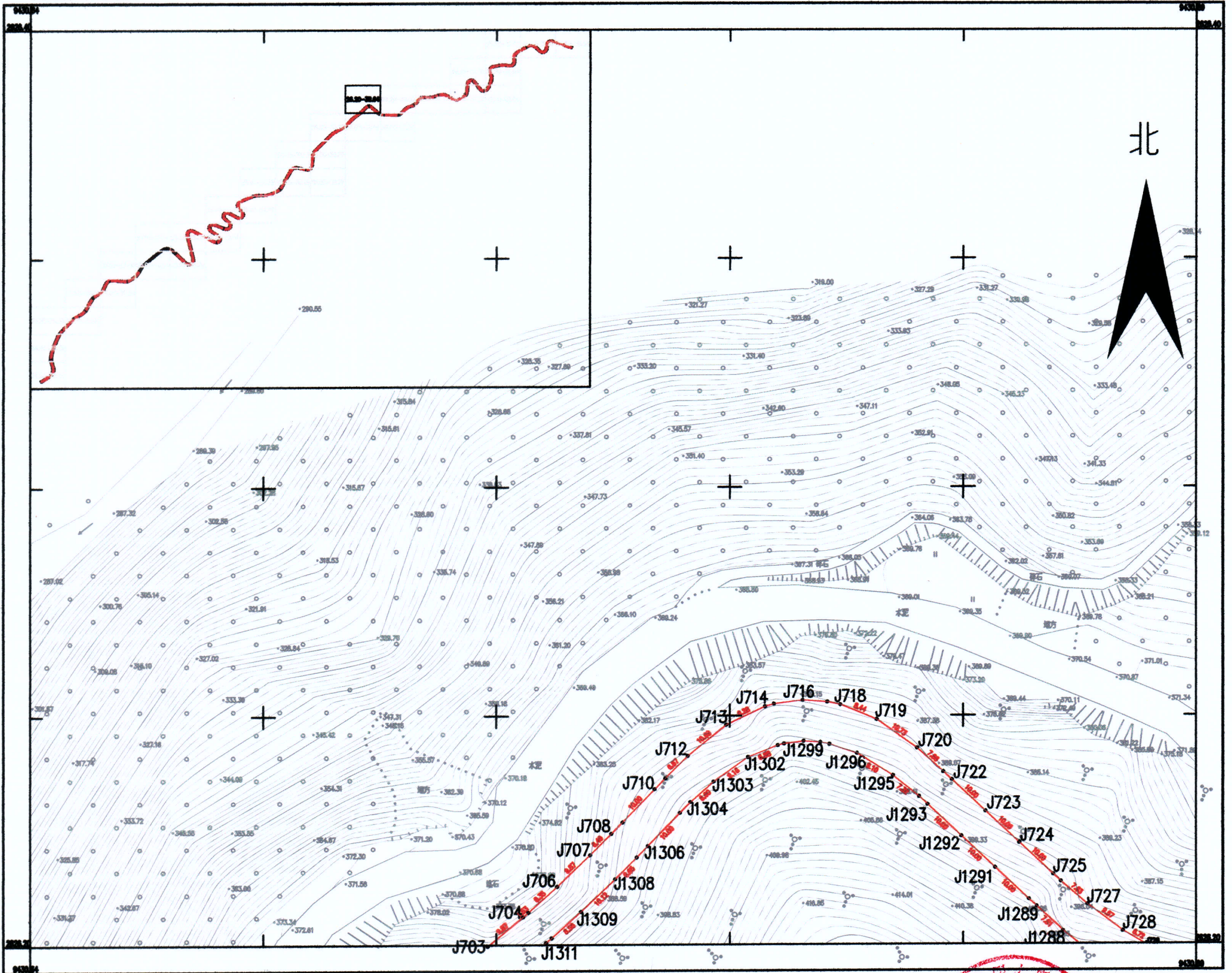

2000国家大地坐标系; 117° 中央子午线经度

1:1300

绘图日期: 2026年5月15日

审核日期: 2026年5月15日



测绘员: 陈善善
审核员: 房册壮

26.20-26.25	26.25-26.30	26.30-26.35
26.35-26.40	26.40-26.45	26.45-26.50

26.20-30.89
2626.200-39430.890

单位: m.m²

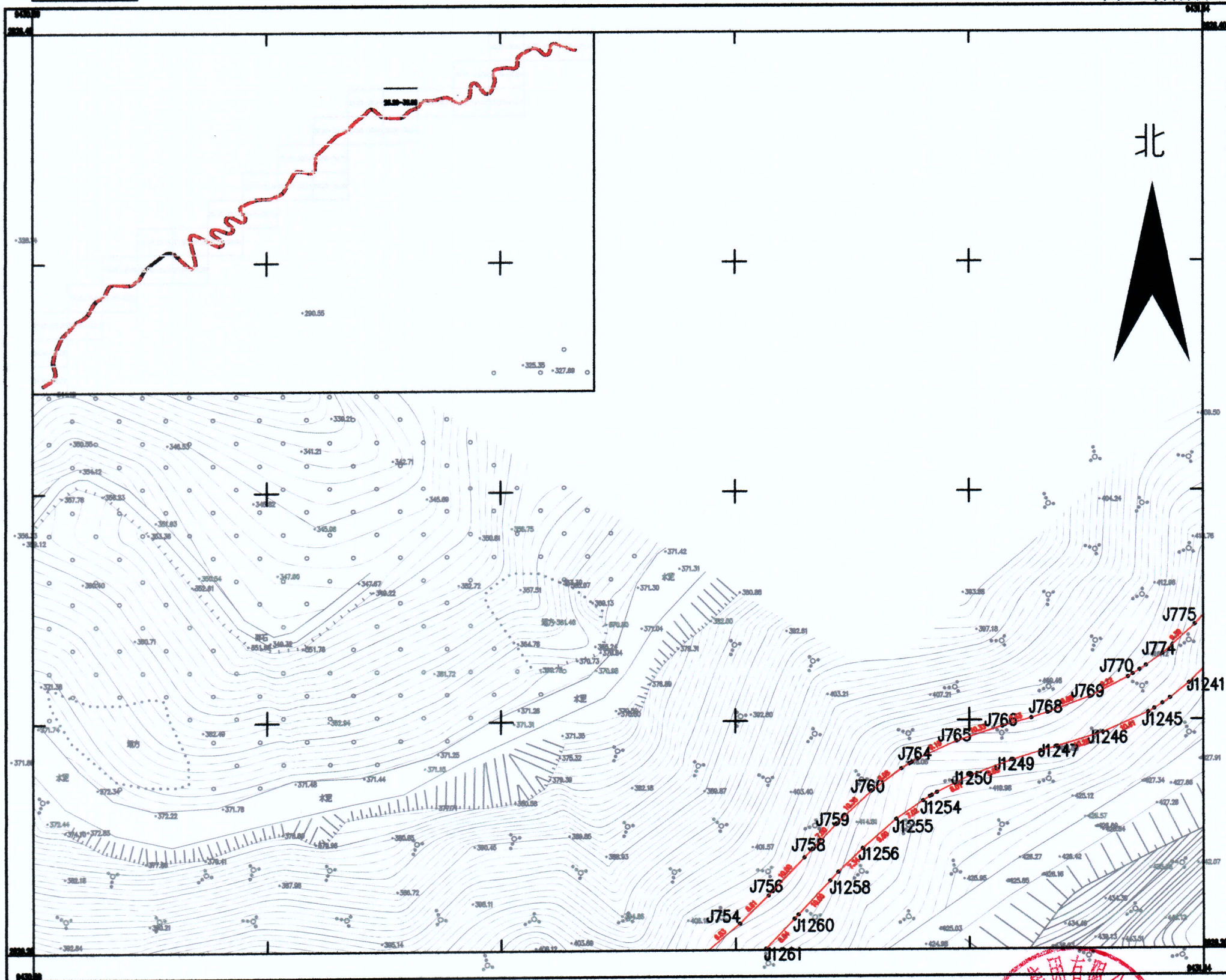

2000国家大地坐标系: 117° 中央子午线经度

1:1300

绘图日期: 2026年5月15日

审核日期: 2026年5月15日



测绘员: 陈善善

审核员: 房册壮

26.20-31.14	26.20-31.14	26.20-31.14
26.20-31.14	26.20-31.14	26.20-31.14
26.20-31.14	26.20-31.14	26.20-31.14
26.20-31.14	26.20-31.14	26.20-31.14

26.20-31.14
2626.200-39431.140

单位: m.m²

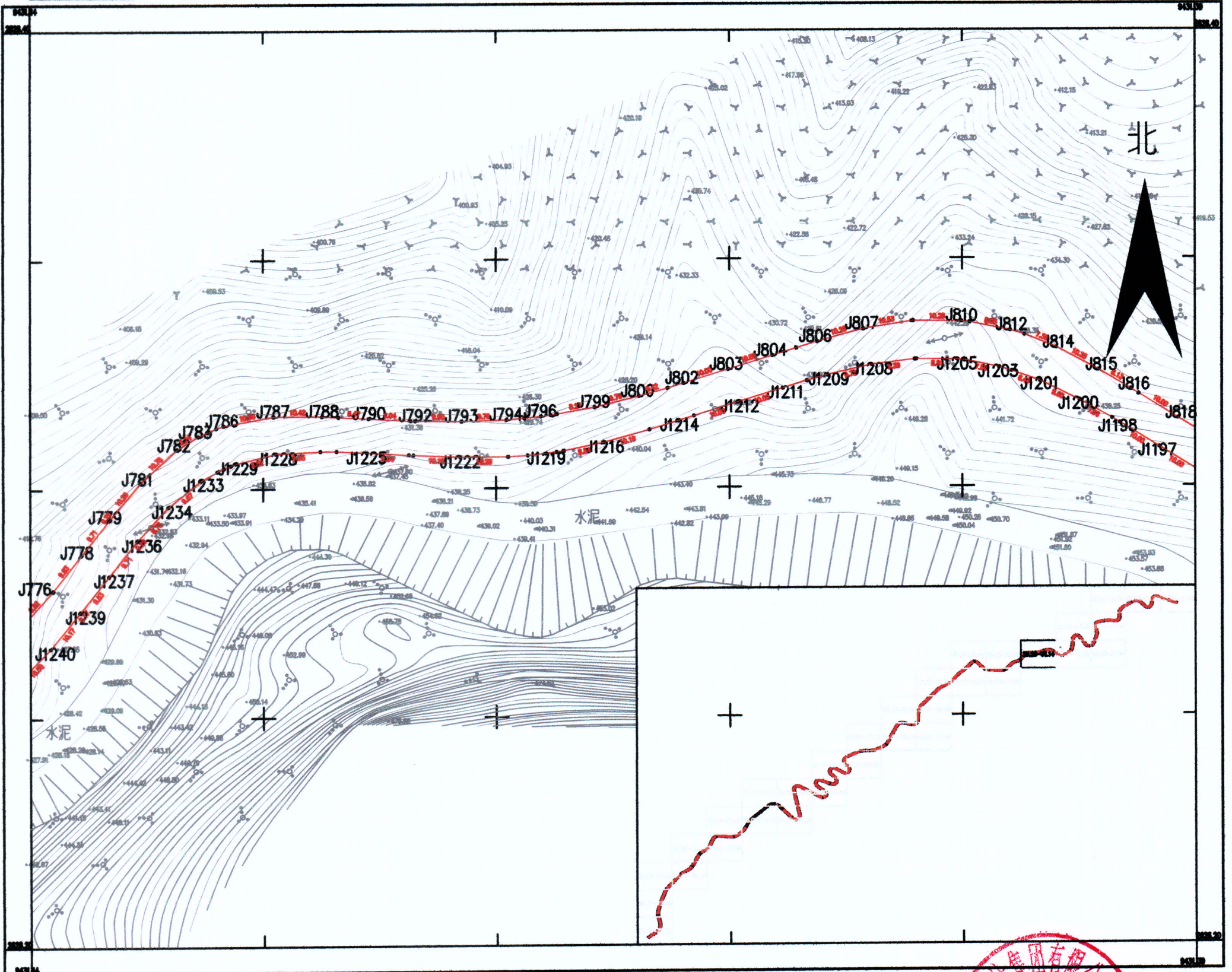

2000国家大地坐标系: 117° 中央子午线经度

1:1300

绘图日期: 2026年5月15日

审核日期: 2026年5月15日



测绘员: 陈蕾蕾

审核员: 房丽壮

26.20-31.39
2626.200-39431.390

单位: m.m²

2626.200-2641.200	26.40	26.40
2641.200-2656.200	26.50	26.50
2656.200-2671.200	26.60	26.60
2671.200-2686.200	26.70	26.70
2686.200-2701.200	26.80	26.80
2701.200-2716.200	26.90	26.90
2716.200-2731.200	27.00	27.00
2731.200-2746.200	27.10	27.10
2746.200-2761.200	27.20	27.20
2761.200-2776.200	27.30	27.30
2776.200-2791.200	27.40	27.40
2791.200-2806.200	27.50	27.50
2806.200-2821.200	27.60	27.60
2821.200-2836.200	27.70	27.70
2836.200-2851.200	27.80	27.80
2851.200-2866.200	27.90	27.90
2866.200-2881.200	28.00	28.00
2881.200-2896.200	28.10	28.10
2896.200-2911.200	28.20	28.20
2911.200-2926.200	28.30	28.30
2926.200-2941.200	28.40	28.40
2941.200-2956.200	28.50	28.50
2956.200-2971.200	28.60	28.60
2971.200-2986.200	28.70	28.70
2986.200-3001.200	28.80	28.80
3001.200-3016.200	28.90	28.90
3016.200-3031.200	29.00	29.00
3031.200-3046.200	29.10	29.10
3046.200-3061.200	29.20	29.20
3061.200-3076.200	29.30	29.30
3076.200-3091.200	29.40	29.40
3091.200-3106.200	29.50	29.50
3106.200-3121.200	29.60	29.60
3121.200-3136.200	29.70	29.70
3136.200-3151.200	29.80	29.80
3151.200-3166.200	29.90	29.90
3166.200-3181.200	30.00	30.00
3181.200-3196.200	30.10	30.10
3196.200-3211.200	30.20	30.20
3211.200-3226.200	30.30	30.30
3226.200-3241.200	30.40	30.40
3241.200-3256.200	30.50	30.50
3256.200-3271.200	30.60	30.60
3271.200-3286.200	30.70	30.70
3286.200-3301.200	30.80	30.80
3301.200-3316.200	30.90	30.90
3316.200-3331.200	31.00	31.00
3331.200-3346.200	31.10	31.10
3346.200-3361.200	31.20	31.20
3361.200-3376.200	31.30	31.30
3376.200-3391.200	31.40	31.40
3391.200-3406.200	31.50	31.50
3406.200-3421.200	31.60	31.60
3421.200-3436.200	31.70	31.70
3436.200-3451.200	31.80	31.80
3451.200-3466.200	31.90	31.90
3466.200-3481.200	32.00	32.00
3481.200-3496.200	32.10	32.10
3496.200-3511.200	32.20	32.20
3511.200-3526.200	32.30	32.30
3526.200-3541.200	32.40	32.40
3541.200-3556.200	32.50	32.50
3556.200-3571.200	32.60	32.60
3571.200-3586.200	32.70	32.70
3586.200-3601.200	32.80	32.80
3601.200-3616.200	32.90	32.90
3616.200-3631.200	33.00	33.00
3631.200-3646.200	33.10	33.10
3646.200-3661.200	33.20	33.20
3661.200-3676.200	33.30	33.30
3676.200-3691.200	33.40	33.40
3691.200-3706.200	33.50	33.50
3706.200-3721.200	33.60	33.60
3721.200-3736.200	33.70	33.70
3736.200-3751.200	33.80	33.80
3751.200-3766.200	33.90	33.90
3766.200-3781.200	34.00	34.00
3781.200-3796.200	34.10	34.10
3796.200-3811.200	34.20	34.20
3811.200-3826.200	34.30	34.30
3826.200-3841.200	34.40	34.40
3841.200-3856.200	34.50	34.50
3856.200-3871.200	34.60	34.60
3871.200-3886.200	34.70	34.70
3886.200-3901.200	34.80	34.80
3901.200-3916.200	34.90	34.90
3916.200-3931.200	35.00	35.00
3931.200-3946.200	35.10	35.10
3946.200-3961.200	35.20	35.20
3961.200-3976.200	35.30	35.30
3976.200-3991.200	35.40	35.40
3991.200-4006.200	35.50	35.50
4006.200-4021.200	35.60	35.60
4021.200-4036.200	35.70	35.70
4036.200-4051.200	35.80	35.80
4051.200-4066.200	35.90	35.90
4066.200-4081.200	36.00	36.00
4081.200-4096.200	36.10	36.10
4096.200-4111.200	36.20	36.20
4111.200-4126.200	36.30	36.30
4126.200-4141.200	36.40	36.40
4141.200-4156.200	36.50	36.50
4156.200-4171.200	36.60	36.60
4171.200-4186.200	36.70	36.70
4186.200-4201.200	36.80	36.80
4201.200-4216.200	36.90	36.90
4216.200-4231.200	37.00	37.00
4231.200-4246.200	37.10	37.10
4246.200-4261.200	37.20	37.20
4261.200-4276.200	37.30	37.30
4276.200-4291.200	37.40	37.40
4291.200-4306.200	37.50	37.50
4306.200-4321.200	37.60	37.60
4321.200-4336.200	37.70	37.70
4336.200-4351.200	37.80	37.80
4351.200-4366.200	37.90	37.90
4366.200-4381.200	38.00	38.00
4381.200-4396.200	38.10	38.10
4396.200-4411.200	38.20	38.20
4411.200-4426.200	38.30	38.30
4426.200-4441.200	38.40	38.40
4441.200-4456.200	38.50	38.50
4456.200-4471.200	38.60	38.60
4471.200-4486.200	38.70	38.70
4486.200-4501.200	38.80	38.80
4501.200-4516.200	38.90	38.90
4516.200-4531.200	39.00	39.00
4531.200-4546.200	39.10	39.10
4546.200-4561.200	39.20	39.20
4561.200-4576.200	39.30	39.30
4576.200-4591.200	39.40	39.40
4591.200-4606.200	39.50	39.50
4606.200-4621.200	39.60	39.60
4621.200-4636.200	39.70	39.70
4636.200-4651.200	39.80	39.80
4651.200-4666.200	39.90	39.90
4666.200-4681.200	40.00	40.00
4681.200-4696.200	40.10	40.10
4696.200-4711.200	40.20	40.20
4711.200-4726.200	40.30	40.30
4726.200-4741.200	40.40	40.40
4741.200-4756.200	40.50	40.50
4756.200-4771.200	40.60	40.60
4771.200-4786.200	40.70	40.70
4786.200-4801.200	40.80	40.80
4801.200-4816.200	40.90	40.90
4816.200-4831.200	41.00	41.00
4831.200-4846.200	41.10	41.10
4846.200-4861.200	41.20	41.20
4861.200-4876.200	41.30	41.30
4876.200-4891.200	41.40	41.40
4891.200-4906.200	41.50	41.50
4906.200-4921.200	41.60	41.60
4921.200-4936.200	41.70	41.70
4936.200-4951.200	41.80	41.80
4951.200-4966.200	41.90	41.90
4966.200-4981.200	42.00	42.00
4981.200-4996.200	42.10	42.10
4996.200-5011.200	42.20	42.20
5011.200-5026.200	42.30	42.30
5026.200-5041.200	42.40	42.40
5041.200-5056.200	42.50	42.50
5056.200-5071.200	42.60	42.60
5071.200-5086.200	42.70	42.70
5086.200-5101.200	42.80	42.80
5101.200-5116.200	42.90	42.90
5116.200-5131.200	43.00	43.00
5131.200-5146.200	43.10	43.10
5146.200-5161.200	43.20	43.20
5161.200-5176.200	43.30	43.30
5176.200-5191.200	43.40	43.40
5191.200-5206.200	43.50	43.50
5206.200-5221.200	43.60	43.60
5221.200-5236.200	43.70	43.70
5236.200-5251.200	43.80	43.80
5251.200-5266.200	43.90	43.90
5266.200-5281.200	44.00	44.00
5281.200-5296.200	44.10	44.10
5296.200-5311.200	44.20	44.20
5311.200-5326.200	44.30	44.30
5326.200-5341.200	44.40	44.40
5341.200-5356.200	44.50	44.50
5356.200-5371.200	44.60	44.60
5371.200-5386.200	44.70	44.70
5386.200-5401.200	44.80	44.80
5401.200-5416.200	44.90	44.90
5416.200-5431.200	45.00	45.00
5431.200-5446.200	45.10	45.10
5446.200-5461.200	45.20	45.20
5461.200-5476.200	45.30	45.30
5476.200-5491.200	45.40	45.40
5491.200-5506.200	45.50	45.50
5506.200-5521.200	45.60	45.60
5521.200-5536.200	45.70	45.70
5536.200-5551.200	45.80	45.80
5551.200-5566.200	45.90	45.90
5566.200-5581.200	46.00	46.00
5581.200-5596.200	46.10	46.10
5596.200-5611.200	46.20	46.20
5611.200-5626.200	46.30	46.30
5626.200-5641.200	46.40	46.40
5641.200-5656.200	46.50	46.50
5656.200-5671.200	46.60	46.60
5671.200-5686.200	46.70	46.70
5686.200-5701.200	46.80	46.80
5701.200-5716.200	46.90	46.90
5716.200-5731.200	47.00	47.00
5731.200-5746.200	47.10	47.10
5746.200-5761.200	47.20	47.20
5761.200-5776.200	47.30	47.30
5776.200-5791.200	47.40	47.40
5791.200-5806.200	47.50	47.50
5806.200-5821.200	47.60	47.60
5821.200-5836.200	47.70	47.70
5836.200-5851.200	47.80	47.80
5851.200-5866.200	47.90	47.90
5866.200-5881.200	48.00	48.00
5881.200-5896.200	48.10	48.10
5896.200-5911.200	48.20	48.20
5911.200-5926.200	48.30	48.30
5926.200-5941.200	48.40	48.40
5941.200-5956.200	48.50	48.50
5956.200-5971.200	48.60	48.60
5971.200-5986.200	48.70	48.70
5986.200-6001.200	48.80	48.80
6001.200-6016.200	48.90	48.90
6016.200-6031.200	49.00	49.00
6031.200-6046.200	49.10	49.10
6046.200-6061.200	49.20	49.20
6061.200-6076.200	49.30	49.30
6076.200-6091.200	49.40	49.40
6091.200-6106.200	49.50	49.50
6106.200-6121.200	49.60	49.60
6121.200-6136.200	49.70	49.70
6136.200-6151.200	49.80	49.80
6151.200-6166.200	49.90	49.90
6166.200-6181.200	50.00	50.00
6181.200-6196.200	50.10	50.10
6196.200-6211.200	50.20	50.20
6211.200-6226.200	50.30	50.30
6226.200-6241.200	50.40	50.40
6241.200-6256.200	50.50	50.50
6256.200-6271.200	50.60	50.60
6271.200-6286.200	50.70	50.70
6286.200-6301.200	50.80	50.80
6301.200-6316.200	50.90	50.90
6316.200-6331.200	51.00	51.00
6331.200-6346.200	51.10	51.10
6346.200-6361.200	51.20	51.20
6361.200-6376.200	51.30	51.30
6376.200-6391.200	51.40	51.40
6391.200-6406.200	51.50	51.50
6406.200-6421.200	51.60	51.60
6421.200-6436.200	51.70	51.70
6436.200-6451.200	51.80	51.80
6451.200-6466.200	51.90	51.90
6466.200-6481.200	52.00	52.00
6481.200-6496.200	52.10	52.10
6496.200-6511.200	52.20	52.20
6511.200-6526.200	52.30	52.30
6526.200-6541.200	52.40	52.40
6541.200-6556.200	52.50	52.50
6556.200-6571.200	52.60	52.60
6571.200-6586.200	52.70	52.70
6586.200-6601.200	52.80	52.80
6601.200-6616.200	52.90	52.90
661		

26.20-31.64

2626.200-39431.640

单位: m.m²

26.20	26.40	26.60
26.80	27.00	27.20
27.40	27.60	27.80
28.00	28.20	28.40
28.60	28.80	29.00
29.40	29.60	29.80
30.00	30.20	30.40
30.60	30.80	31.00
31.20	31.40	31.64

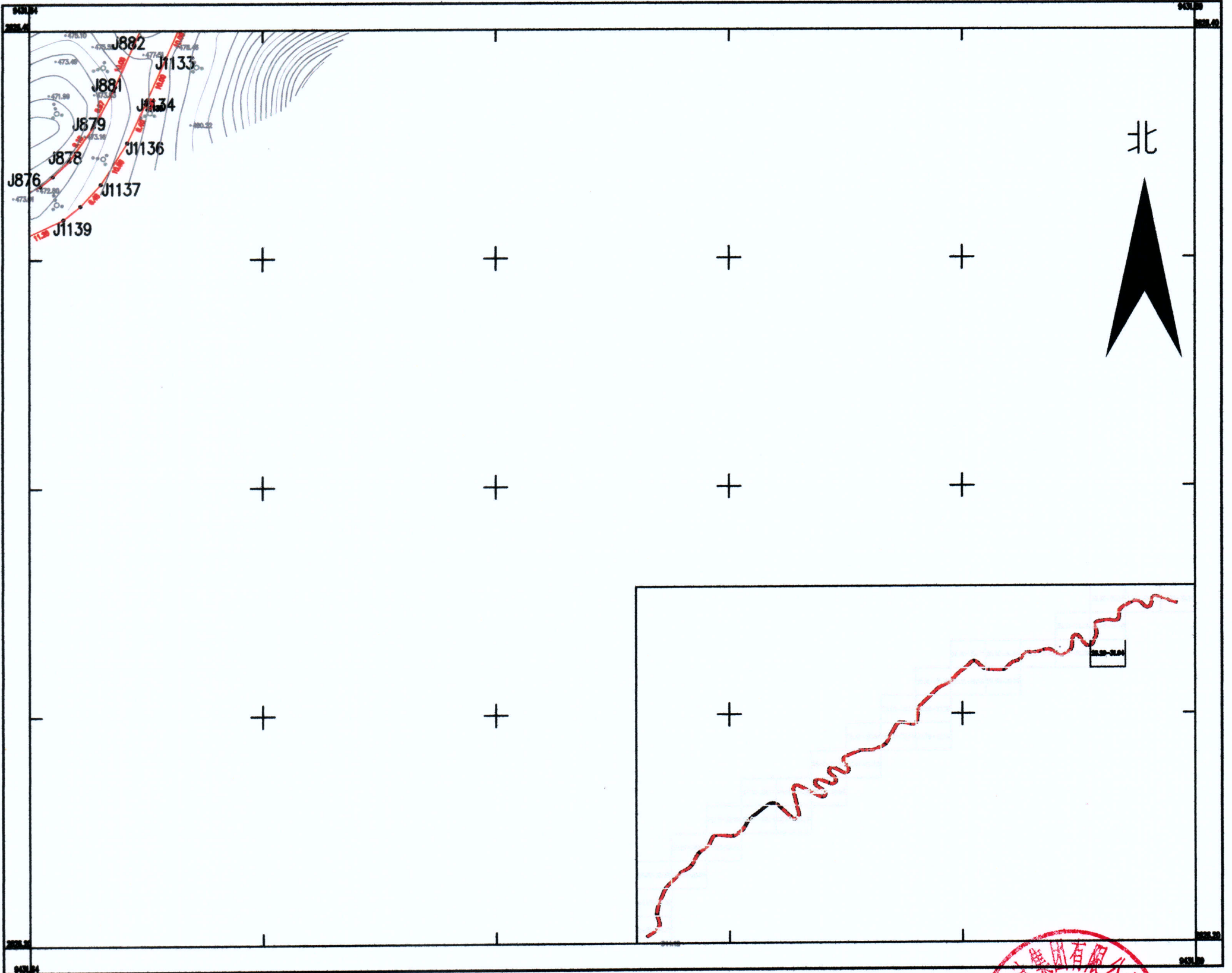

2000国家大地坐标系; 117° 中央子午线经度

1:1300

绘图日期: 2026年5月15日

审核日期: 2026年5月15日



测绘员: 陈蕾蕾

审核员: 房册壮

26.40-31.39

2626.400-39431.390

单位: m.m²

26.40-26.49	26.50-26.59	26.60-26.69
26.70-26.79	26.80-26.89	26.90-26.99
27.00-27.09	27.10-27.19	27.20-27.29
27.30-27.39	27.40-27.49	27.50-27.59

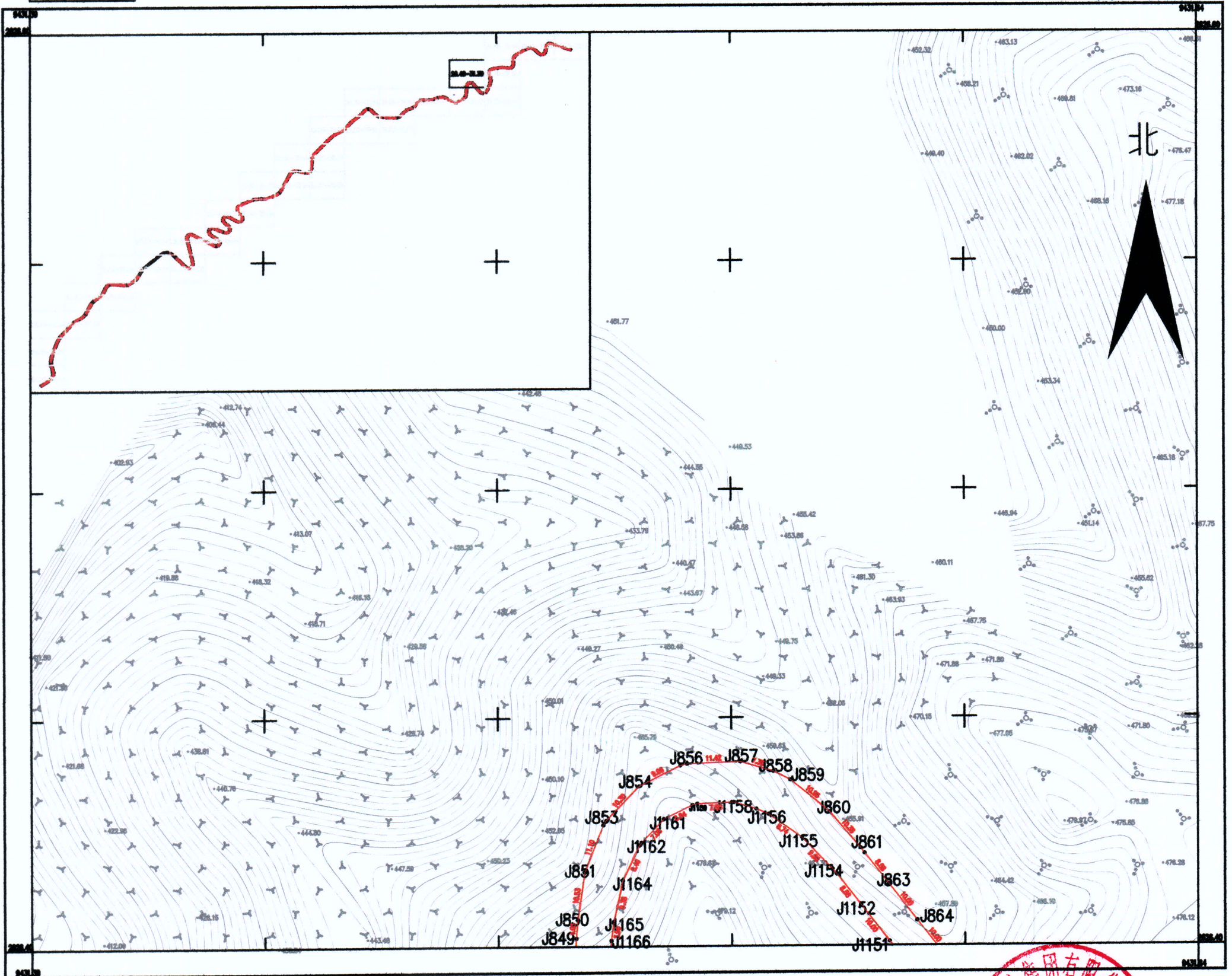

26.40-31.64	51.60	31.60
31.60-36.80	41.60	36.80
36.80-42.00	31.60	42.00
42.00-47.20	21.60	47.20

26.40-31.64
2626.400-39431.640

单位: m.m²

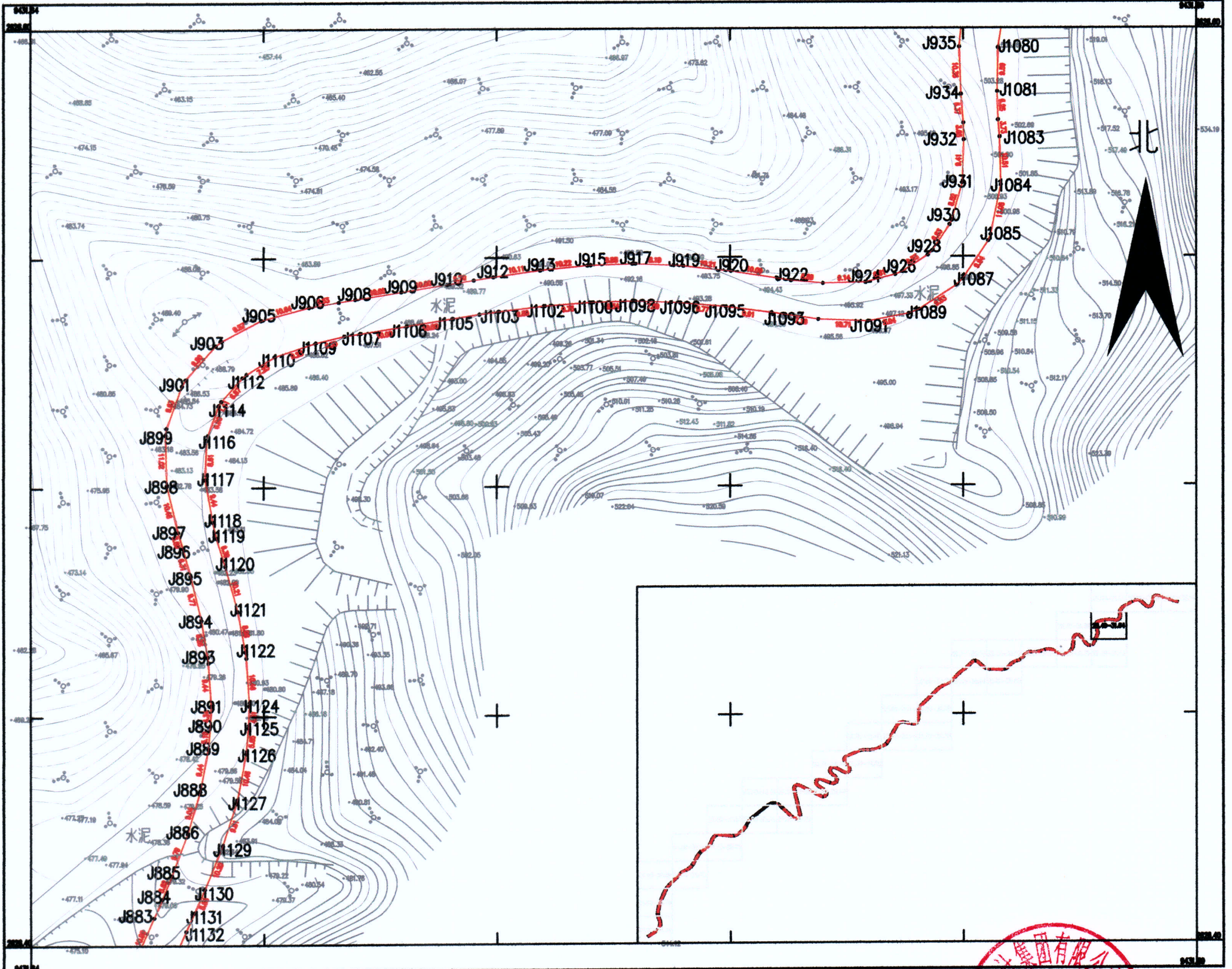

2000国家大地坐标系; 117° 中央子午线经度

1:1300

绘图日期: 2026年5月15日

审核日期: 2026年5月15日

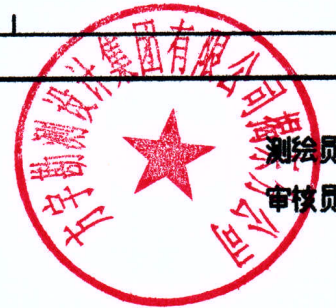

测绘员: 陈蕾蕾

审核员: 房册壮

